Só Para a Semana Serão Julgados os Cabeças da Intentona Verde

Diario Carioca

200 RÉIS

Director-Presidente HORACIO DE CARVALHO JUNIOR — Fundador: J. E. DE MACEDO SOARES — Director-Thesoureiro J. B. MARTINS GUIMARÃES

Anno XI — Numero 3.095 || Rio de Janeiro, Quarta-feira, 13 de Julho de 1938 || Praça Tiradentes n. 77

A Passagem do Ex-Presidente Gabriel Terra Pelo Rio

Presidente Gabriel Terra

A capital brasileira hospedou, hontem, por algumas horas, o ex-presidente da Republica do Uruguay, sr. Gabriel Terra. Viajou o illustre estadista sul-americano em companhia de sua exma. esposa e filhos, a bordo do paquete "Neptunia", que o conduz á Italia, onde s. ex. fará uma estação de cura numa das mais afamadas estações de aguas italianas.

O ex-presidente Terra é a mesma figura de [illegible] pathia e gentileza que conhecemos ha alguns annos, a bordo do "Augustus". Vinha, então, como hospede official do governo brasileiro, que mandou preparar o Palacio do Cattete para hospedal-o. Uma semana apenas na capital brasileira permaneceu o então presidente da nação vizinha e amiga, porque seguiu para uma temporada em Poços de Caldas, para retornar, depois, a Montevidéo.

Grande e sincero amigo do Brasil, o ex-presidente Gabriel Terra teve enthusiastica e cordial recepção, sendo recebido no caes do Touring Club pelas figuras mais expressivas do nosso mundo official, da diplomacia e da sociedade brasileira, vendo-se entre os presentes o sr. Oswaldo Aranha, ministro das Relações Exteriores; pelo general José Pinto, chefe da Casa Militar do presidente da Republica, a quem representou, e pelos srs. general Mendonça Lima, ministro da Viação; general Gaspar Dutra, ministro da Guerra; dr. Fernando Costa, ministro da Agricultura; dr. João Carlos Vital, ministro interino do Trabalho; dr. Henrique Dodsworth, prefeito da cidade; general Almerio de Moura e dr. Juan Carlos Blanco, embaixador do Uruguay, que se fez acompanhar por todo o pessoal da Embaixada.

O illustre casal almoçou no Guanabara, a convite do presidente da Republica e de sua senhora, d. Darcy Vargas.

O «Anschluss» Foi o Inicio do Programma de Expansão Politica da Allemanha

Em Vias de Solução o Problema Siderurgico

Serão votadas hoje as conclusões do Conselho Technico de Economia e Finanças

Está convocado para hoje ás 10 horas da manhã o Conselho Technico de Economia e Finanças, para votar a redacção final das conclusões já assentadas na ultima reunião sobre os dois problemas que se debatem ha dois mezes naquelle orgão do Ministerio da Fazenda: a criação da grande siderurgia nacional e a exportação de minerio de ferro em larga escala. Foi relator da materia o dr. Pedro Rache, que apresentou seu primeiro parecer em maio e o relatorio final em 22 de junho. Nas duas reuniões extraordinarias que se verificaram na ultima [illegible] o relatorio final foi lido, discutido e as conclusões entraram em votação, ficando a sua redacção final para ser apresentada e submettida á approvação na sessão de hoje.

General Mendonça Lima

Logo em seguida este trabalho será enviado ao presidente da Republica cujo interesse pela solução dos velhos problemas tem sido manifestada em varios discursos e sobretudo na entrevista de São Lourenço.

Foram objecto de estudo e debates, nas successivas reuniões que o Conselho realizou para esse fim, os projectos Raul Ribeiro, Denizot, varios memoriaes e suggestões, e o antigo contrato com a "Itabira Iron". Além disto o Conselho tomou conhecimento das opiniões de varios technicos no assumpto e homens de conhecimento e responsabilidades taes como os srs. general Mendonça Lima, ministro da Viação; Pires do Rio, ex-ministro da Viação; Juarez Tavora, ex-ministro da Agricultura; Fonseca Costa, director do Instituto de Technologia; major Macedo Soares e Silva, da Escola Technica do Exercito, engenheiros e industriaes.

Designado delegado technico do Conselho Nacional de Geographia

O titular da pasta da Marinha declarou hontem ao director do Pessoal ter resolvido designar o capitão de corveta Antonio Laves Camara Junior, para, como delegado technico do Ministerio, servir junto ao Conselho Nacional de Geographia, sem prejuizo, porém, das suas actuaes funcções.

A ABSORPÇÃO DA AUSTRIA PELO REICH VEIO PÔR EM FOCO O PROBLEMA DAS MINORIAS

Hitler deseja o territorio germanico racialmente puro e livre de perturbação

Adolf Hitler

PRIMEIRO ARTIGO DE UMA SERIE DE DOIS ESCRIPTOS PELO SENHOR EDWARD BEATLE SOBRE OS EFFEITOS DO "ANSCHLUSS" NA POLITICA DA EUROPA OCCIDENTAL

BERLIM, 12 (Por Edward Beatle, correspondente da United Press). — A execução do programma de expansão politica da Allemanha começou com o "anschluss", acontecimento historico que teve intensa repercussão na Tchecoslovaquia e em meia duzia de paizes balkanicos, onde existe o problema das minorias do Rheno ao Mar Negro. Em toda essa vasta área, ao longo da grande arteria do Danubio, nas nações balkanicas productoras e fornecedoras de cereaes a absorpção da Austria pela Allemanha tornou o pro-

(Continua na 4ª. pagina)

Preguiça intestinal

SAL DE FRUCTA ENO

Em Visita ás Colonias de Angola

O PRESIDENTE CARMONA INICIOU HONTEM SUA VIAGEM

General Oscar Carmona

LISBOA, 12 — No momento em que o paquete "Angola" demandava a barra, o presidente Carmona descerrou na sala das refeições a lapide commemorativa de sua viagem, com os seguintes dizeres:

"Sendo presidente do Conselho de ministros o dr. Antonio de Oliveira Salazar, e ministro das colonias Francisco Vieira Machado, partiu de Lisbôa neste paquete, na data mencionada, em visita ás colonias de Angola e S. Thomé do Principe, o presidente da Republica, general Oscar Carmona. Até então nenhum outro chefe de estado visitou qualquer das nossas actuaes possessões ultramarinas. Acompanhou-o na viagem o ministro das Colonias".

A municipalidade do Porto enviou ao presidente Carmona o seguinte telegramma:

"Ao iniciar-se a viagem de v. ex. aos longinquos e amados territorios do Imperio Portuguez, o municipio do Porto regosija-se com a iniciativa patriotica e unica em nossa Historia, saudando respeitosamente v. ex. e apresentando calorosos votos de bôa viagem."

Ao ministro das Colonias, a Municipalidade do Porto telegraphou: "Convicta do exito patriotico da jornada presidencial ao imperio de além-mar, a Municipalidade do Porto expressa a v. ex. os melhores votos de excellente viagem".

O Governo Legal da Hespanha Aceitará o Plano Inglez

Azana

LONDRES, 12 — O sr. Ascarate, ministro da Hespanha em Londres, que foi chamado a Barcelona, examinará com o sr. Negrin e demais membros do gabinete a resposta precisa que o governo de Barcelona enviará ao governo britannico.

Tem-se aqui com conclusão assentada de antemão que o governo hespanhol aceitaria o plano e que as consultas do sr. Ascarate em Barcelona provavelmente dirão respeito entre outros pontos á pretendida intenção do general Franco em dispensar approximadamente dez mil soldados italianos mas dos que se acharem exaustos ou não estiverem em boas condições physicas, emquanto ainda permanecerão muitos outros e que os allemães que são em numero menor seriam desfarçados em soldados da legião estrangeira nacionalista, com nomes suppostos.

A despeito dessas duvidas, entretanto, acredita-se que o governo de Barcelona está ansioso em transmitir a sua aceitação o mais breve possivel, porquanto qualquer iniciativa genuina para retirara de combatentes estrangeiros viria, na opinião do Gabinete Negrin, fortalecer grandemente a posição do governo e melhorar as actuaes perspectivas desfavoraveis. — (U. P.)

General Franco

Realizada a Terceira Etapa!

O "AVIADOR MILLIONARIO" LEVANTOU VÔO RUMO A OMSK, ÁS 13,33 MINUTOS

Hughes espera ainda bater o record" mundial de volta ao mundo

MOSCOU, 12 — Duas horas e quinze minutos após a descida nesta cidade, o piloto americano Howard Hughes iniciou a terceira etapa de seu raid em redor do mundo, tomando o rumo de Omsky, cidade situada á distancia de 2.400 metros de Moscou, em linha recta. — (U. P.).

PERCORRIDA A TERÇA PARTE DA ETAPA

NOVA YORK, 12 — Acaba de ser recebida da estação de radio de Moscou a informação de que o apparelho do aviador Howard Hughes passou por Kazan ás oito horas e trinta minutos (tempo de leste)

Kazan está situada a 400 milhas de Moscou, de sorte que Hughes já percorreu a terça parte da etapa Moscou-Omsky. — (U. P.).

CHEGOU A MOSCOU A'S 11.15 HORAS

MOSCOU, 12 — O apparelho de Howard Hughes chegou ás 11.15 horas (hora de Moscou). — (U. P.).

EM MENOS DE OITO HORAS

MOSCOU, 12 — O piloto americano Howard Hughes, cujo avião desceu nesta cidade ás 11.15 (hora local), fez o percurso Paris-Moscou em 7 horas e cincoenta e um minutos. — (U. P.).

VOANDO A 17.000 PE'S DE ALTURA

MOSCOU, 12 — Foi das mais difficeis a etapa Paris-Moscou coberta hoje pelo piloto americano Hughes, de vez que foi impellido a vôar acima de 17.000 pés afim de evitar a formação de gelo nas azas do avião. — (U. P.).

Howard Hughes

FARÁ O "RAID" EM QUATRO DIAS E MEIO

NOVA YORK, 2 — O sr. Albert Lodwick, representante do piloto Howard Hughes expressou a crença de que, se não se verificarem acontecimentos imprevistos, Hughes fará a volta ao mundo em quatro dias e meio, accrescentando que a distancia total a ser percorrida é de 14.710 milhas.

O percurso Paris-Moscou que é de 1.675 milhas, foi coberto em 7 horas e 51 minutos. — (U. P.).

FALANDO AO POVO RUSSO

MOSCOU, 12 — Falando pelo radio ao povo russo, o aviador Hughes explicou que a demora na partida estava sendo motivada por uma ligeira avaria no trem de aterragem, verificada ao levantar vôo em Nova York.

Dirigindo-se aos radio-ouvintes de sua patria, o acroiado piloto disse: "Não tivemos muito que lhes contar até agora. Estamos admirados com a belleza da cidade e do aeroporto".

A seguir, Hughes apresentou ao microphone os seus quatro companheiros de raid. — (U. P.).

SECÇÃO BANCARIA — FINANÇAS

A politica tributaria brasileira soffreu, através de nossa historia, variações as mais bruscas. Nunca possuimos um sentido uniforme, baseado na conveniencia nacional de orientarmos a politica commercial do paiz, dentro das realidades ambientes. Desse mal, se resentiu o Brasil sujeitando-o a se submetter aos interesses da expansão mercantil de outros povos, em detrimento do consumidor nacional.

1 — E' tempo do paiz condicionar sua politica tributaria ás necessidades da expansão economica, como o fazem os demais povos commercialmente organizados. Para attingirmos esse objectivo, duas orientações serão, necessariamente, impostas pelas nossas condições especificas:

a) internamente, desembaraçarmos o paiz de todos impostos anti-economicos que possam comprimir a producção, onerando-a, sem natural equivalencia no augmento da capacidade de consumo interno;

b) externamente, manobrarmos as tarifas aduaneiras de conformidade com o tratamento correspondente adoptado para com as mercadorias brasileiras pelos paizes com os quaes mantemos relações de trocas mercantis.

2 — No primeiro caso, a sabedoria da Carta de Novembro estabeleceu as bases de imprescindivel descongestionamento tributario, derruindo as inconcebiveis barreiras inter-estaduaes reconhecidamente responsaveis pela depressão e desorganização de nosso vasto e inaproveitado mercado interno.

3 — Quanto á applicação das pautas aduaneiras, já abordado em artigos precedentes, muitas opiniões se entrechocam, contradictando-se em consoancia com os interesses em jogo, pois, ainda em reforço á these acima enunciada, cabe á politica tarifaria, quasi total responsabilidade pelo sentido economico que vier tomar o paiz no natural desenvolvimento de sua capacidade productiva.

4 — Traçar os limites desses interesses: — de um lado, os que advogam um proteccionismo exagerado que estragula a expansão de nossas actividades agricolas em proveito de industrias estrangeiras installadas no paiz ou nacionaes sem maior fundamento economico que os criados em virtude da exclusiva applicação da Tarifa de Protecção Industrial; de outra parte, os que defendem os excessos theoricos de um abandonado livre cambismo, para a entrega commoda e facil de nosso mercado interno ás competições dos paizes mercantilistas, desse modo, desapparelhando nossa economia dos necessarios elementos de resistencia ás dominações economicas estrannhas, traçar as fronteiras naturaes dessas duas orientações oppostas, ambas prejudiciaes ao paiz, é o primeiro dos deveres da administração avisada e patriotica.

5 — Na applicação de uma politica destinada a conter nos devidos limites ambas orientações extremadas, duas formulas se me patenteiam dignas de attenção. A primeira, que poderia classificar-se de theorica, em razão dos traços generalizados em que se esboça, constituiu theses victoriosas nos debates politicos que precederam o advento da Revolução de 30, consubstanciando as declarações 8ª e 9ª do maior partido opposionista já organizado no Brasil:

a) "Proteger **sómente verdadeiras industrias proprias do paiz, e ainda essas nunca por meios directos ou pessoaes, mas pelo estabelecimento de uma situação de que todos possam gozar sem privilegio algum**";

b) "Buscar o accrescimo das rendas publicas preferentemente no augmento da riqueza e da producção, na boa distribuição dos tributos, e só excepcionalmente na aggravação destes."

6 — A outra formula é a brilhantemente advogada pelo nosso distincto collega, sr. João de Lourenço, nos termos que se seguem, confiados a tempo ao DIARIO CARIOCA:

"Estabelecer graduações tarifarias applicaveis a cada paiz de accordo com o volume do intercambio commercial que realizam comnosco. Estou convencido de que, emquanto a politica de tarifas no Brasil não se basear no instrumento de comparação do nosso commercio exterior, permanecerá errada.

Os mercados norte-americanos e os mercados allemães não podem ser tratados tarifariamente pelo Brasil, no mesmo nivel dos mercados inglezes e italianos. A nossa balança commercial com a Inglaterra nos é profundamente deficitaria. Ganhamos no nosso commercio com os Estados Unidos e a Allemanha para pagar o que perdemos no intercambio com a Inglaterra.

A tarifa deve attender fundamentalmente a essa circumstancia, no nosso proprio interesse."

7 — Plenamente de accordo. A nossa politica tarifaria precisa ser condicionada aos altos interesses da expansão economica e commercial do paiz e nunca favorecer ao enriquecimento de uns poucos pelo empobrecimento constante e sempre maior de toda população.

GIL AMORA.

Conde de Affonso Celso

Realizou-se hontem o enterro do illustre brasileiro

Realizou-se hontem, ás 17 horas, no cemiterio de São João Baptista, o enterramento do conde de Affonso Celso, fallecido á primeira hora da madrugada de terça-feira.

O feretro saiu da residencia do extincto, á rua Machado de Assis, n.º 35, com vultoso acompanhamento. Ao baixar o corpo á sepultura pronunciou comovente discurso, em nome da Academia Brasileira de Letras, o prof. Miguel Osorio de Almeida.

O conde de Affonso Celso era casado com a sra. Eugenia de Castro de Assis Figueiredo, filha do visconde de Itabype, existindo do consorcio os seguintes filhos: Maria Eugenia Celso Carneiro de Mendonça, escriptora; Maria Elisa Parreiras Horta, viuva; commandante Affonso Celso de Ouro Preto, diplomata, actualmente no Chile.

REPRESENTAÇÃO DA SOCIEDADE DE GEOGRAPHIA E DA SOCIEDADE BRASILEIRA DE PHILOSOPHIA

O general Moreira Guimarães, presidente da Sociedade de Geographia do Rio de Janeiro e da Sociedade Brasileira de Philosophia, ao ter conhecimento do fallecimento do sr. conde de Affonso Celso, designou para representar, ambas essas associações culturaes nos funeraes, os seguintes consocios: pela Sociedade de Geographia, os srs. professor Alexandre Emilio Sommier, general Uchôa Cavalcanti, dr. Alberto Couto Fernandes, ministro Bernardino José de Souza e dr. Randolpho Fernandes das Chagas e, pela Sociedade Brasileira de Philosophia, os srs. professor La-Fayette Côrtes, professor Levasseur França e commandante Cesar Feliciano Xavier.

O sr. conde de Affonso Celso foi um dos socios fundadores da Sociedade de Geographia do Rio de Janeiro, e seu presidente de Honra desde 7 de julho de 1926.

O COLLEGIO PEDRO II FEZ-SE REPRESENTAR NOS FUNERAES

O Collegio Pedro II, prestando justas homenagens ao eminente professor, fez se representar nos funeraes do conde de Affonso Celso pelos directores do Externato e Internato, drs. Raja Gabaglia e Clovis Monteiro e pelos professores: Pedro do Couto, J. B. Mello e Souza, Nelson Romêro e Luiz Pinheiro Guimarães.

Os edificios do Collegio tiveram a porta semi-cerrada na hora do enterro.

A HOMENAGEM DA ASSOCIAÇÃO COMMERCIAL

A directoria da Associação Commercial do Rio de Janeiro, da qual o sr. conde de Affonso Celso era socio benemerito, logo que soube do fallecimento do eminente brasileiro, hasteou em funeral o pavilhão social, telegraphou ao sr. ministro Carlos Celso de Ouro Preto, enviou uma corôa de flores naturaes, tendo, outrosim, comparecido, incorporada, ao enterro.

TIO AFFONSO

O sr. Luiz Vicente Belfort de Ouro Preto, sobrinho do illustre morto, escreveu a seguinte sentida pagina:

"Ainda não descansam no tumulo os restos mortaes desse homem que foi o Conde de Affonso Celso.

De todos os recantos do paiz, por todos os processos de diffusão, vozes generosas se levantam para enaltecer a sua vida, a sua obra, a sua personalidade, as qualidades moraes e intellectuaes, os dotes de cultura e civismo, que o tornaram uma figura impar na actualidade brasileira.

Vozes autorizadas e insuspeitas que se elevam menos para engrandecer o illustre morto do que para edificar a Nação.

No côro dessas vozes que falam da projecção benefica no ambiente nacional de sua actividade como politico, como professor, como homem de sciencia, como literato, como magistrado, como nacionalista, como patriota, como catholico praticante, como cidadão, quero fazer ouvir mais uma, desautorizada, por certo, para dizer e apreciar o valor da obra realizada pelo Conde de Affonso Celso em prol de Deus e da Patria, mas insuspeita para exaltar a grandeza moral de sua existencia no seio da Familia.

Estas linhas escriptas, ainda com o coração dilacerado pela perda cruel e irreparavel, não se referem, pois, ao Conde de Affonso Celso, mas ao bondoso e inegualavel Tio Affonso.

Tio Affonso não foi, na vida familiar, apenas o homem cujo valor moral e intellectual impunha a veneração e a norma de conducta, enchendo de orgulho e responsabilidade a todos que o amavam como parente, tanto quanto o admiravam como brasileiro.

Foi principalmente o justo, o bom, o compassivo, o humano, o generoso.

As qualidades moraes que o tornaram respeitado de toda a Nação, unicamente espelhavam as virtudes que esplendiam na sua vida privada mão grado a sua modestia e proverbial simplicidade.

Exemplo constante de proceder immaculado, de sua bocca jamais se ouviram amargas palavras de recriminação ou desapreço.

A sua voz era sempre a da comprehensão de fraquezas e necessidades, a do estimulo, a da esperança; o gesto, que a acompanhava, sempre grande e generoso, era a dadiva desprendida e simples, escondida tão logo realizada. Jamais allegou um beneficio; nunca olvidou um só. Recebia os parentes, humildes e pequenos, como um fidalgo lhano, amavel e sensivel, manifestando cordial agradecimento pela mais simples visita de cortezia.

Seus conselhos, paternaes e amigos, tão sobrios e ponderados, elle os sabia revestir da autoridade que lhe dava a pura linha de conducta, ministrando-os, porém, num tom comedido, de discreção, de delicadeza e finura, capaz de sensibilizar, nunca de ferir.

Parente afflicto algum, ficou jamais privado do consolo de sua assistencia desvelada, moral ou material.

Em toda a sua longa existencia foi o tronco da arvore familiar, conservando e transmittindo a todos os ramos a seiva generosa colhida do patrimonio moral da familia.

Honrou os grandes antepassados, traçou a rota a ser seguida pelos descendentes.

Rota de dignidade, de amor desinteressado á Patria, de apego aos sãos costumes christãos da familia brasileira e ás tradições religiosas de seu povo.

Impunha-se a lembrança ainda neste momento, dos altos e edificantes exemplos da vida familiar de Tio Affonso.

E', principalmente, na Familia que o homem serve á Patria e a Deus.

E os exemplos deixados pelo grande brasileiro, que, com tanta abnegação serviu a Deus, á sua Patria e á sua Familia, merecem esta recordação, que é, tambem, um preito de saudade e reconhecimento".

Approximando os Brasileiros do Centro e do Sul

Inaugurado hontem o programma conjunto das radios Sociedade Fluminense e Diffusora de Porto Alegre

Teve logar hontem, nos luxuosos studios da P. R. E. 6, Radio Sociedade Fluminense, a inauguração do programma de cooperação entre esta transmissora e a Radio Diffusora de Porto Alegre, sob o patrocinio do Departamento de Propaganda e Turismo do Estado do Rio.

O programma constou de escolhidos numeros de "broad casting", com a apresentação de excellentes artistas, que cumpriram muito bem o seu encargo, informações sobre economia e finanças fluminenses, além de notas interessantes a respeito do movimento de preparação turistica e o enthusiasmo que o mesmo vem despertando no Estado.

Encerrando a irradiação o dr. Danton Jobim, director Geral do Departamento de Propaganda e Turismo, occupou o microphone para saudar os nossos patricios do Sul, áquella hora attentos á "Voz do Estado do Rio".

Disse da sua satisfação em collaborar para o intercambio gaucho-fluminense dessas palestras radiophonicas, agradecendo pelo povo fluminense aos directores das Radio Diffusora de Porto Alegre e Radio Sociedade Fluminense, bem como ao Departamento Nacional de Propaganda, o esforço pela consecução desse bello programma, que se inaugurava sob os mais ridentes auspicios.

Regressaram de S. Paulo os srs. Dulcidio Cardoso e Edgard Estrella

Sr. Edgard Estrella

Pelo "Cruzeiro do Sul", chegaram hontem pela manhã de São Paulo o coronel Dulcidio Cardoso, ex-secretario de Segurança Publica daquelle Estado, e o sr. Edgard Estrella, que se achava organizando o serviço de trafego na capital bandeirante.

Na "gare" de Alfredo Maia havia numerosos amigos e admiradores não só do coronel Dulcidio Cardoso, como tambem do sr. Edgard Estrella, que foi alvo de homenagens por parte dos guardas do Trafego, que, incorporados, compareceram á "gare" de Alfredo Maia.

O sr. Edgard Estrella assumirá na proxima quinta-feira a chefia da Inspectoria do Trafego.

O POVO RECLAMA

Um facto inexplicavel se passa na rua Salvador Mendonça, no Rio Comprido. Até hoje, não se fez a ligação da luz naquella via publica embóra existam, ali, postes e, mesmo, as lampadas necessarias.

Explicam, entretanto, e caso alguns moradores da rua Salvador Mendonça que estiveram na nossa redacção. Um delles, o sr. Antonio Rabello adiantou-nos:

— A rua em questão, até ha pouco, era uma avenida particular, transformando-se, agora, em via publica, reconhecida pela Prefeitura. Possue postes e lampadas, mas, após essa transformação, os moradores ficaram sem luz na rua. Por que se verifica isso? E' uma resposta que não podemos dar. Nenhum motivo existe para que fiquemos sem luz. Trata-se de local com bastante casas, perfeitamente habitado. Além do mais, pedimos apenas um minimo: — apenas que liguem a luz, pois os postes e lampadas estão lá.

Ahi fica o appello dos moradores da rua Salvador Mendonça que encaminhamos á Light e á Inspectoria de Illuminação.

Associação Commercial Suburbana do Rio de Janeiro

Esteve reunida em 11 deste mez a Administração da Associação Commercial Suburbana, sob a presidencia do sr. Francisco Antonio Pinto, presidente. Nesta sessão, depois de approvar a acta anterior, a Administração admittiu os novos socios srs. José de Sá Ramos, João Maria de Sá, Aref Anesio e Mario Fernandes Correia. Passando-se ao expediente foram lidos varios papeis, destacando-se um telegramma do dr. Henrique Dodsworth, agradecendo as felicitações que esta Associação lhe enviou no dia do primeiro anniversario de sua administração municipal, cópia de um telegramma enviado ao dr. Fernando Costa, ministro da Agricultura, congratulando-se com s. ex. pelos judiciosos conceitos que expendeu á imprensa desta capital acerca do custo da vida e um officio da Associação Commercial de Lisboa agradecendo a visita que lhe fez o segundo secretario desta Associação sr. Germano Teixeira, bem como as saudações que esta Associação lhe enviou por intermedio do citado segundo secretario. O "bem social" constou dos relatorios regimentaes, tendo usado da palavra todos os relatores presentes, inclusive o advogado da casa, dr. Rodrigues Neves. No "bem geral" o presidente agradeceu o comparecimento dos presentes e encerrou a sessão ás 21 horas e 50 minutos.

Direcções da politica exterior da Polonia

Nenhum dos grandes Estados europeus se encontra em posição mais delicada do que a Polonia. Limitrophe de duas nações poderosas, o longo de suas fronteiras, quer com a Russia, quer com a Allemanha, é superior a 1.000 kilometros, sem quaesquer sorte de defesas naturaes. Durante longos annos sustentou a Polonia luta economica com a Allemanha, até que, em 1934, por inspiração do marechal Pilsudski, o chalceller Beck realizou o Pacto de Não Aggressão com os dois vizinhos, facto que permittiu a melhoria das relações economicas e desafogo politico. Doutro lado a politica poloneza se orientou para o sul, concertando com a Rumania varios accordos e ultimamente a visita do marechal Rydz Smigly a Paris contribuiu a dissipar as duvidas sobre a alliança com a França, varias vezes reaffirmada como ponto central da politica exterior da Polonia. As relações com Tchecoslovaquia, em virtude do tratamento da minoria poloneza nesse paiz, tende a melhorar completamente, assim o panorama geral da politica exterior polonesa se esclarece e se consodaliza.

Dois problemas capitaes constituem o eixo dos trabalhos do ministro Beck: obtenção de materias primas e possibilidades da emmigração, especialmente judaica. Em consequencia e em face das difficuldades inglezas na Palestina, a Polonia se esforça em alcançar para si mesma, a transferencia do mandato britannico naquella região, que aliás seria justo lhe fosse concedido, em vista de ser a Polonia o paiz que concentra o maior aglomerado israelita, na Europa.

A situação em Dantzig, por longo tempo controversa, acalmou-se consideravelmente nos ultimos tempos, contribuindo assim ao augmento do intercambio economico da Polonia com os paizes estrangeiros, especialmente com a Succia, com a qual a Polonia firmou, não ha muito, um accordo carbonifero, continuando a ter nesse dominio preponderancia de exportação sobre a propria Inglaterra.

Ainda que acompanhando o grupo das nações sancionistas, a Polonia reconheceu a soberania italiana sobre a Abyssia, fortalecendo as relações com a Italia, que aliás já eram muito cordiaes, tendo o governo polonez encommendado a construcção de navios mercantes nos estaleiros italianos. Não fazendo parte de nenhum bloco ideologico a Polonia continúa ligada á Liga das Nações. As tarefas, sem duvida arduas da politica poloneza na Europa, vêm sendo satisfatoriamente cumpridas pelo ministro Beck, que, antes e acima de tudo, procura attender os interesses do paiz, tendo em vista os imprevisiveis acontecimentos futuros.

Liga da Defesa Nacional

RECEPÇÃO DA EMBAIXADA UNIVERSITARIA DO DIRECTORIO REGIONAL DO RIO GRANDE DO SUL

Realizou-se, hontem, ás 18 horas, na séde da Liga da Defesa Nacional, a sessão especial em que foi recebida a Embaixada Universitaria do Directorio Regional do Rio Grande do Sul.

O professor Fernando Magalhães, que presidiu a sessão, saudou com palavras de grande carinho aos jovens academicos que a constituem, salientando o trabalho civico do Directorio do Rio Grande do Sul, através do relatorio que foi enviado ao Directorio Central pelo major Ignacio de Freitas Rollim, actualmente seu presidente.

Os membros da embaixada foram tambem saudados pelo dr. Elias Grego, thesoureiro da Liga.

Agradeceram a cordial recepção em nome de todos os seus collegas os srs. Caldas Cortese e Jayme Montin Teixeira.

Compareceram á solennidade os seguintes doutorandos, membros da embaixada, srs. Caldas Cortese, Gervat Willgen, Oswaldo Hampe Sobrinho, Honorato O. de S. Santos, Rodolpho Carneiro Jung, João Ortiz, Jayme Montin Teixeira, Hamilton Pereira e Geraldo Treptow.

O Directorio Central esteve representado pelos srs. professor Fernando Magalhães, dr. Ointo da Gama Botelho, dr. Elias Grego, general Azevedo Coutinho, dr. Pereira Lessa, dr. José Antonio da Rosa, dr. Cesar Rabello e Oscar Weinschenck.

Chega hoje, o general Christovão Barcellos

E' esperado hoje, nesta capital, vindo de Recife, Pernambuco, onde commandava a 7ª Região Militar, o general Christovão Barcellos.

Concurso para contratados no Ministerio da Agricultura

REALIZOU-SE, HONTEM, A PROVA DE PORTUGUEZ

Realizou-se, hontem, no Ministerio da Agricultura, a prova de habilitação para provimento de dez vagas de contratados, existentes no Serviço do Pessoal daquelle Ministerio.

A essa prova, que constou de "tests" de portuguez, compareram os cento e trinta candidatos inscriptos, sendo que, deste total, quarenta e sete por cento são do sexo feminino.

O dr. Branc de Freitas, director do Serviço do Pessoal, em palestra com um nosso companheiro, declarou que era pensamento seu ir aproveitando, na ordem de classificação, á medida que se fosse dando vaga, até o fim do anno, os candidatos classificados do decimo primeiro logar em deante.

Não fica, portanto, limitada ás dez vagas actualmente existentes, a possibilidade dos candidatos classificados virem a ganhar quatro centos e cincoenta mil réis mensaes. Restar-lhes-á, ainda, uma possibilidade.

O Tribunal de Segurança condemnou dois communistas

Na sessão de hontem, do Tribunal de Segurança Nacional, entrou em julgamento o processo n. 508 a que responderam os srs. Daniel Pessoa Fortuna e Joaquim Pessoa Fortuna, accausados de fazerem propaganda communista. Esses réos foram condemnados á pena de um anno de prisão. Funccionaram no julgamento o juiz Pedro Borges e procurador Gilberto de Almeida.

O general Góes Monteiro continúa despachando em sua residencia

O general Góes Monteiro, chefe do Estado Maior do Exercito, embora ainda acamado em sua residencia da forte grippe de que foi accommettido, já ha varios dias, continua despachando normalmente o volumoso expediente de sua repartição. Ainda hontem, s. ex. assignou importantes actos que lhe foram remettidos pelo chefe do gabinete daquelle Estado Maior, coronel Gustavo Cordeiro de Farias.

Despacharam com o ministro interino do Trabalho

Despacharam, hontem, com o sr. João Carlos Vital, ministro interino do Trabalho, os srs. Cicero Monteiro, que responde pelo expediente do Departamento Nacional da Propriedade Industrial, João Maria de Lacerda, director do Departamento Nacional de Industria e Commercio, Barbosa de Rezende, presidente do Conselho Nacional do Trabalho e Adherbal Novaes, presidente do Instituto dos Bancarios.

Uma nova escola primaria na Ilha do Governador

Por determinação do dr. Mario Casasanta, director do Departamento de Educação da Prefeitura, foi installada, sob a designação de 2-16, uma nova escola primaria na Ilha do Governador.

O referido estabelecimento funccionará no predio nº 73, da Praia Guanabara (Jardim Guanabara).

Eleita a nova directoria do Centro Carioca

Acaba de reunir-se pela primeira vez o Conselho Deliberativo do Centro Carioca para eleger a nova administração, em obediencia aos estatutos, completamente reformados em sua estructura social.

A reunião contou com a presença de quasi todos os conselheiros, sendo acclamado para presidil-a o conselheiro João Marcellino Ferreira e Silva, que convidou para secretarios os srs. commandante Attila Soares e dr. Luciano Rossi.

Lida a correspondencia, que constou de cartas de solidariedade e justificando a ausencia dos conselheiros Herbert Moses, Edmundo de Miranda Jordão, coronel Rocha Silveira e dr. Heitor Beltrão, procedeu-se á eleição da nova directoria, que ficou assim constituida: presidente, professor Beneveuto Berna, reeleito, vice-presidente, sr. Henrique Gigante, secretario geral, dr. Othon Costa, secretario cultural, dr. Luiz Paula Freitas, secretario geral, capitão Arthur Victor de Araujo, commissão de contas, srs. Augusto Diogo Tavares, Aracy Soares e Antonio Alves da Silva Porto.

Commissão de Syndicancias, srs. Lourenço Braga, Raymundo R. Fernandes e Carlos Oliveira Junior, secretario do Conselho Fiscal, dr. Arlindo Ferreira Paes.

O dr. Caetano de Faria, ex-director bibliothecario, saudou em verso o professor Beneveuto Berna, reconhecendo no excelso patriota elevados dotes de caracter e cultura e considerando-o o cerebro do Centro Carioca, que tudo lhe deve.

Falou ainda o professor Ariosto Berna, que se congratulou com a presença do conselheiro commandante Attila Soares, reminiciando seus serviços á instituição e destacando seu valioso concurso e do conselheiro Heitor Beltrão, em favor do desenvolvimento do Centro Carioca, citando a actuação que tiveram na Camara Municipal.

O commandante Attila Soares agradeceu, louvando á trajectoria civica do Centro, ao qual disse orgulhar-se de pertencer e terminando por referir-se lisonjeiramente á generosidade carioca.

O general João Marcellino, alvo tambem de expressiva homenagem, agradeceu o gesto de seus companheiros de jornada civica.

Com essa realização, o Centro Carioca evidencia que está preparado para iniciar uma phase de intenso trabalho em pról da cidade.

VII Exposição de Animaes e Productos Derivados

Esperado em Bello Horizonte o sr. Getulio Vargas para inaugurar, no proximo sabbado, o grande certame de pecuaria e industria de lacticinios — Mais de dois mil animaes — Diversões

BELLO HORIZONTE, 11 (Da succursal) — A VII Exposição Nacional de Animaes e Productos Derivados, a se realizar nesta capital, de 16 a 24 do corrente, tem despertado invulgar interesse, principalmente porque o povo quer conhecer a verdadeira possibilidade do Estado deante de outras unidades da Federação.

O movimento preparatorio do grande "meeting" de pecuaria do paiz está sendo intensissimo, de modo que se póde antever um brilho inexcedivel para este acontecimento, que evidenciará o valor da nossa riqueza economica, representada pela pecuaria. Na Fazenda da Gamelleira, num dos suburbios da cidade, onde se acham installados os "stands" da exposição, ha logar para mais de duas mil cabeças de animaes, sendo que desse numero já se encontram nesta capital cerca de setecentas, vindos dos pontos mais distantes do Estado, de São Paulo e de outros pontos do paiz.

A PRESENÇA DO CHEFE DA NAÇÃO

O presidente Getulio Vargas é esperado aqui para inaugurar, no proximo sabbado, a exposição, não se achando ainda determinada a hora. O chefe do governo deverá viajar de avião, sendo a sua comitiva formada de oito pessoas sómente. Desta capital, onde permanecerá por pouco tempo, o presidente da Republica seguirá para Ouro Preto, onde lhe serão prestadas grandes homenagens, como nesta capital.

EXPOSIÇÕES REGIONAES

Para maior exito da VII Exposição, o governo do Estado auxiliou a realização de exposições regionaes em diversos pontos do territorio mineiro, de modo que a representação de Minas a este certame será escolhida com o criterio da selecção.

Em Uberaba, Lavras, Juiz de Fóra e outras cidades foram organizados concursos, sendo que em todos elles ficou evidenciado o valor da representação mineira. Por exemplo, o contingente do Triangulo se destaca para revelar aos brasileiros a magnifica criação de gado ali existente e producto do esforço dos agricultores. Tambem a representação juizdeforana é de valor, destacando-se a vacca Mantiqueira, cuja capacidade de producção de leite é notavel, pois attingiu a 24 litros diarios, vencendo o concurso realizado na exposição preparatoria daquella cidade.

A representação mais valiosa de equinos será a do sr. Linneo de Paula Machado, pois nella figuram exemplares de alto preço, das raças inglezas, arabes, italianas, andaluzas, sendo que diversos de mais de cem contos de reis.

PREMIOS E DIVERSÕES

Muitos são os premios que os governos federal e estadual, os organizadores da Exposição, vão offerecer aos vencedores dos diversos concursos a serem realizados e julgados por uma commissão de technicos.

O programma de attracção é tambem suggestivo, destacando-se o concurso de peões, para o qual deverão vir diversos "amansadores" do interior do Estado, de São Paulo e do Rio Grande do Sul. Parques de diversões tambem estarão montados, além de outros meios de diversão.

Automovel Club do Brasil

A ESTRADA PAN-AMERICANA

No dia 26 do corrente, ás 21 horas, no salão nobre do Automovel Club do Brasil, terá logar a conferencia do sr. commandante Leonidas Borges de Oliveira sobre a estrada de rodagem "Pan-Americana".

O commandante Leonidas Borges de Oliveira foi o intrepido chefe da expedição automobilistica que partindo desta capital, em 1929, alcançou Nova York após 10 annos de viagem. Este feito do commandante Borges de Oliveira foi enthusiasticamente applaudido pelo povo norte-americano. Brasileiro de fibra, o commandante Borges de Oliveira anotou todas as passagens organizando assim o traçado da grande rodovia que é a aspiração dos povos americanos do norte e do sul.

A conferencia do proximo dia 26 está despertando invulgar interesse. O Automovel Club do Brasil convida todos os automobilistas, engenheiros rodoviarios, etc., para assistirem á exposição do arrojado raidman patricio.

A marca «UNICO»

registada sob n. 32.972 em nome do Sr. Bento Pereira de Moura foi cancellada por ter sido julgada caduca pelo Conselho de Recursos em sessão de 29 de Outubro de 1937

Accórdão publicado no D. Off. de 18-11-1937. Foi pedida avocação para o Ministro do Trabalho, que não tomando conhecimento mandou archivar o processo.

O accordão tem o n. 1638.

Lourenço, Horacio Monaco & Cia. Ltda. tem a marca UNICO registada sob n. 34.037 ha cerca de 20 annos para toda a classe 42, vinhos.

A Paz do Chaco

TELEGRAPHAM AO PRESIDENTE GETULIO VARGAS OS SRS. JOSE' MARIA CANTILO E GERMAN BUSCH, PRESIDENTE DA BOLIVIA

Presidente Getulio Vargas

O presidente Getulio Vargas recebeu do sr. José Maria Cantilo, ministro das Relações Exteriores da Argentina e presidente da Conferencia da Paz do Chaco, o seguinte telegramma, a proposito do feliz resultado a que chegaram os negociadores do accordo entre o Paraguay e a Bolivia:

"Tenho a honra de dirigir-me a v. excia. para trazer ao seu conhecimento que se chegou a um accordo virtual entre os representantes dos governos da Bolivia e do Paraguay, no sentido de estabelecer que a linha divisoria entre ambos os paizes seja determinada pelos excellentissimos senhores presidentes das Republicas representadas na Conferencia da Paz, chegando assim ao fim uma ardua e longa gestão que honra tanto aos paizes interessados como aos que contribuiram com sua mediação para tornar realidade esta solução. O artigo 200 do Projecto de Tratado, que conta já com a approvação de ambas as delegações, estabelece que os arbitros se pronunciarão segundo seu leal saber e entendimento levando em conta a experiencia acemulada pela Conferencia da Paz e as conclusões dos assessores militares da mesma entidade e que os seis presidentes das Republicas citadas gozam da faculdade de expedir o laudo directamente ou por meio de delegados plenipotenciarios. Por esse motivo, permitto-me perguntar a v. excia. se no caso de ser assignado o alludido Tratado aceitaria o mencionado cargo de arbitro. Aproveito esta opportunidade para saudar v. excia. com a segurança de minha mais alta e distincta consideração. — (a.) José Maria Cantilo, presidente da Conferencia da Paz."

Em resposta, o presidente Getulio Vargas assim se dirigiu, em telegramma, ao chanceller José Maria Cantilo:

"Ao accusar o recebimento de seu telegramma, queira v. excia. apresentar ao eminente presidente Ortiz e receber as minhas vivas felicitações ante esse accordo que vem pôr termo a uma mediação que ultrapassou todas as demais para se transformar numa grande obra organica de pacificação. Agradecendo a communicação de v. excia., tenho a honra de aceitar o convite para ser um dos arbitros que deverão estabelecer a linha divisoria entre a Bolivia e o Paraguay. Reitero a v. excia. os protestos da minha alta estima e distincta consideração. — (a.) Getulio Vargas."

O tenente-coronel Germán Busch, presidente da Bolivia, dirigiu ao presidente Getulio Vargas o seguinte telegramma, a proposito da assignatura do Protocollo da Paz do Chaco:

"Nesta hora em que culminam os nobilissimos esforços desenvolvidos durante tres annos pelos paizes mediadores tão dignamente representados na Conferencia de Beunos Aires, é-me particularmente satisfatorio fazer chegar á vossa excellencia a gratidão de meu povo pela cooperação que prestou á obra fecunda da paz entre dois paizes que a Historia e a Geographia uniu desde sua origem, afim de que trabalhassem em consorcio com seus irmãos da America, solidarios no ideal e no trabalho para um melhor destino para a humanidade. Digne-se vossa excellencia aceitar os votos que formulo pela prosperidade do Brasil e por sua felicidade pessoal. — (a.) Tenente-coronel German Busch, presidente da Bolivia".

Sr. José Maria Cantilo

Em resposta, o presidente Getulio Vargas endereçou o seguinte telegramma ao presidente da Bolivia:

"Agradecendo o telegramma de v. ex., no momento em que o seu representante e o do Paraguay dão a sua assignatura ao accordo que vem pôr fim aos esforços pacientes e constructivos, é com a mais viva emoção que felicito a v. ex. e ao seu nobre povo pelo largo espirito de conciliação de que deram prova, factor magno do successo da obra fecunda de pacificação realizada pela Conferencia da Paz de Buenos Aires. Queira v. ex. aceitar os protestos da minha alta estima e distincta consideração. — (a.) Getulio Vargas".

a vida assim e' melhor

HOJE LOTERIA FEDERAL

São Paulo Sinceramente Integrado no Estado Novo

O SR. GETULIO VARGAS, DANDO AO ESTADO O GOVERNO DE QUE CARECIA, FEZ-SE CREDOR DA CONFIANÇA DO SEU POVO

Interessantes declarações do sr. Cezar Lacerda Vergueiro, secretario da Justiça de São Paulo

Antes de partir para São Paulo, o sr. Cesar Lacerda Vergueiro, secretario da Justiça do Estado, esteve em visita ao Departamento Nacional de Propaganda. Demorando-se em palestra com o sr. Lourival Fontes, o sr. Cesar Vergueiro teve occasião de fazer interessantes observações sobre a situação paulista. Um redactor da Agencia Nacional, que o ouviu, reproduziu as suas palavras, que são as seguintes:

— São Paulo vive no seu rythmo accelerado de trabalho e nestes ultimos dois mezes tornou-se mais fecundo, porque renasceu a confiança na administração publica e o seu povo sentiu que a grande unidade da Federação integrava-se no verdadeiro posto, que sempre lhe competiu ao lado do governo federal, prestigiando-o e fazendo-se ouvir na defesa dos seus interesses, que correram, sempre, aliás, a par dos mais altos interesses nacionaes, pelo potencial economico do Estado. De um longo periodo para cá, São Paulo viu-se obrigado a viver como um organismo quasi inteiramente á parte, na administração do paiz, tomando os seus dirigentes uma orientação de isolamento, que não poderia trazer senão as mais desastradas consequencias não só para os interesses locaes como, egualmente, para os do Brasil. Além disso São Paulo vivia num verdadeiro "estado de alarma", sob uma administração que não merecia a confiança da maioria de sua população.

São Paulo está, de facto, sinceramente integrado no Estado Novo. Pode ficar certo que se assim não fosse, o sr. Adhemar de Barros não teria no seu esclarecido governo assumido tamanha responsabilidade. Precisamente por isto foi que affirmei, de inicio, que se tornou mais fecundo o trabalho do paulista. Renasceu a confiança. Restabeleceu-se a paz entre esses admiraveis sete milhões de brasileiros que retomaram — insisto em dizer — o rythmo accelerado do seu esforço pela grandeza do Brasil. Em São Paulo o panorama, hoje, resume-se em trabalho e paz. Ha confiança reciproca. Pode o Estado Novo confiar nos paulistas, porque o sr. Getulio Vargas, dando a São Paulo o governo de que carecia, fez-se credor, por seu turno, da confiança e da integral solidariedade de seu povo.

— A confiança na administração foi que fez o progresso de São Paulo — prosegue o sr. Cesar Vergueiro — ouvido pela Agencia Nacional.

Desde tempos immemoriaes, o paulista se acostumou a viver assim, dando soluções praticas aos mais complicados problemas. Por exemplo: São Paulo é, hoje, um Estado onde se vae acabando o latifundio. As terras dividem-se e vendem-se. O comprador adquire-as com absoluta confiança na acção do governo, através de suas organizações judiciarias e policiaes, o quanto possivel perfeitas, e trabalha, tambem, confiadamente.

— A administração municipal foi toda modificada? indaga o redactor da Agencia Nacional.

— Não só a municipal, mas toda a administração do Estado. O interventor organizou em São Paulo um governo de elite, verdadeiramente de elite, onde encontramos, entre os escolhidos por s. excia. as mais altas expressões da intelligencia, da cultura e da honradez do povo

Sr. Cesar Vergueiro

bandeirante. Por isso mesmo é que pode parecer a alguns que a constituição do Governo se processou um tanto lentamente. Não. O interventor não fez uma só nomeação apressada. A todas presidiu um criterio de escolha de homens para os cargos e não de funcções para os homens. Facil teria sido a tarefa de, com uma pennada, derrubar tudo e com outra reconstituir. A obra assim não teria consistencia. Para ratificar estas affirmativas, basta verificar que só cerca de cem municipios estão com novos prefeitos. E' que, em cada cidade, se tem feito uma observação acurada dos valores e só depois de auscultada a opinião publica é que se faz a mudança. As administrações municipaes estão, tambem, formadas de elementos de grande valor. A Interventoria se torna cada vez mais forte, indo beber a seiva dessa força nas raizes que vae plantando em cada municipio. Cabe, pois, aos prefeitos fazerem uma administração que corresponda á confiança do illustre interventor.

— Têm sido bem recebidas, portanto, as modificações e substituições feitas?

— Naturalmente, responde á Agencia Nacional. A população já estava cansada do regime de mystificações em que viviamos, com o erario publico arruinado, crescendo sempre os "deficits" numa proporção assoberbante. Nem mesmo entre aquelles que acompanhavam o anterior governo do Estado encontramos reservas ou hostilidades. Chegou a hora da compreensão. E innumeros adversarios do governo federal, isto é, paulistas que acompanhavam a situação que em boa hora o sr. Getulio Vargas supprimiu, estão dispostos a cooperar. O presidente Getulio Vargas soube inspirar confiança aos paulistas escolhendo para interventor um homem que se já inspirava confiança a São Paulo, está fazendo sentir que esse sentimento só tende a augmentar, progressivamente. E' natural, pois, que formem em torno delle todos os elementos sãos. E disso nasceu a paz entre os paulistas.

O sr. Cesar Vergueiro concluiu com este commentario: o sr. Adhemar de Barros conquistou São Paulo pelas suas qualidades de intelligencia, cultura, trabalho, dedicação, lealdade e honestidade.

LIVRARIA ALVES

Livros collegiaes e academicos

Reassumiu o general Almerio de Moura

MARCADA PARA 6.ª FEIRA A TRANSMISSAO DO COMMANDO DA 1.ª R. M.

General Almerio de Moura

O general Almerio de Moura, que ante-hontem, regressou, como antecipamos, da Republica do Uruguay, onde fôra representar o Brasil na posse do presidente da Republica dessa nação amiga, reassumiu hontem, ás 17 horas, depois de se apresentar ao ministro da Guerra, o commando da 1.ª Região Militar. Nessa occasião os seus antigos auxiliares prestaram-lhe significativa manifestação de apreço.

O general Almerio de Moura passará o commando da região depois de amanhã, 6ª feira, ás 14 horas, ao seu collega Meira de Vasconcellos, que foi nomeado effectivamente para substituil-o, visto ter sido nomeado para o alto cargo de Inspector Geral do 2.º Grupo de Regiões Militares.

PAGAMENTOS NA PREFEITURA

Serão pagas, hoje, as seguintes, folhas de vencimentos:

Na 1.ª secção: — Livros de ns. 49 a 60.

Na 2.ª secção — Livros de ns. 247, 251 e 252, (nos locaes); 271 a 278; 322 e 323.

Por ter regressado de uma viagem de estudos

Apresentou-se hontem, ao ministro da Marinha, e ao chefe do E. Maior da Armada por ter regressado da sua viagem de estudos na Allemanha, o capitão tenente Eurico Peniche, que exercia as funcções de auxiliar de gabinete do titular da pasta. Por occasião da sua ida ao gabinete, o commandante Peniche foi multissimo cumprimentado pelos seus collegas, recebendo alli tambem o abraço dos representantes da imprensa junto ao referido gabinete. Ao que parece, o commandante Eurico Peniche terá uma commissão a bordo, possivelmente como immediato de um dos nossos contra-torpedeiros.

A Venezuela Retira-se da Liga das Nações

GENEBRA, 12 — Urgente — A Venezuela enviou uma nota official á Liga das Nações annunciando a sua retirada do quadro de membros da entidade. — (U. P.)

Excursão Turistica ao Amazonas

O PROXIMO INICIO DA VIAGEM — O NUMERO DE EXCURSIONISTAS

Terá inicio depois de amanhã, terça-feira, a bordo do paquete "Almirante Jaceguay", a grande Excursão Turistica ao Norte, promovida pelo Touring Club do Brasil com o objectivo de facilitar o conhecimento do nosso paiz pelos nossos proprios patricios

Cerca de 150 pessoas, da melhor sociedade desta capital e dos Estados, tomarão parte na viagem, que se realiza sob os auspicios do sr. ministro do Trabalho, Industria e Commercio.

— Do dr. Mario Tavares, presidente e. e. da Associação Espiritosantense de Imprensa, recebeu o presidente do Touring Club do Brasil o seguinte officio:

"Tenho a satisfação de communicar-lhe que a directoria da Associação Espiritosantense de Imprensa, tendo tido conhecimento pelo seu consocio, dr. Henrique Cerqueira Lima, representante dessa sociedade nesta capital, de que, mais uma vez, o Touring Club do Brasil, realizando seus elevados propositos de tornar o Brasil conhecido dos brasileiros, levará a effeito, ainda este mez um Cruzeiro Turistico, figurando a capital do Espirito Santo como um dos portos visitados pelo "Almirante Jaceguay" — manterá aberta a sua séde para receber não apenas os jornalistas que participarem da Excursão, mas todos os excursionistas, prestando-lhe, a assistencia necessaria e mantendo, durante a permanencia do navio neste porto, um serviço de informações e offerecendo-lhes um authentico café capichaba".

Esteve no Cattete o chanceller Oswaldo Aranha

Afim de despachar com o presidente da Republica, esteve, hontem, no Palacio do Cattete, o sr. Oswaldo Aranha, ministro das Relações Exteriores, que se fez acompanhar do seu chefe de gabinete, consul geral João Carlos Muniz.

Varios actos do ministro da Guerra

Foi designado para instructor do Curso de Cavallaria da Escola das Armas, o capitão Augusto Cesar de Castro Muniz Aragão.

— Foram transferidos os capitães: Euclydes Monteiro da Silva Braga e Erico da Fonseca Moraes, do Q. S. para o Q. O. sendo classificados no 2º R. I. e 17º B. C., respectivamente e o de administração Luiz Carlos Valdez, da Commissão Central de Requisições Militares para a Inspectoria do 1º Grupo de Regiões Militares.

— Foi mandado servir no Arsenal de Guerra do Rio Grande do Sul, o 2º tenente João Tavares Barbosa.

— Foram ainda transferidos os capitães Decio Gorresen de Oliveira, do 14º para o 1º B. C. e Hercio Martins Lemos, do Q. S. para o Q. O., sendo classificado no 8º R. C. I.

Associação dos Jornalistas Catholicos

UMA CONFERENCIA SOBRE JACKSON DE FIGUEIREDO

Por iniciativa da A. J. C. varios intellectuaes catholicos serão estudados em conferencias que terão inicio hoje. No Circulo Catholico, ás 20,30, o nosso confrade prof. Arthur Gaspar Vianna discorrerá sobre a personalidade de Jackson de Figueiredo. A conferencia será publica.

O Nono Congresso Internacional da Imprensa Technica e Periodica

Do delegado do Brasil junto ao Instituto Internacional de Cooperação Intellectual, recebeu o Syndicato dos Jornalistas o relatorio do "Nono Congresso Internacional da Imprensa Technica e Periodica", realizado, ha tempos, em Paris.

Nesse trabalho, estão consubstanciadas todas as deliberações tomadas acerca do assumpto, focalizando o desenvolvimento do periodismo em todo o mundo, inclusive em nosso paiz.

A applicação das disposições do art. 75 do dec. 23.514, na Marinha

O ministro da Marinha declarou ao director do Pessoal da Armada, almirante Eduardo Augusto de Britto e Cunha, haver autorizado a applicação das disposições do art. 75 do regulamento approvado pelo dec. ... 23.514, de 28 de novembro de 1933, a todas as companhias do Corpo de Marinheiros, ora em extincção, até a data da transferencia do pessoal para novo Corpo do Pessoal Subalterno da Armada

A renda arrecadada pelo Departamento Nacional de Industria e Commercio

A renda arrecadada pelo Departamento Nacional da Industria e Commercio, durante o mez de junho findo, elevou-se a 261:026$500, sobresaindo o sello do capital de 40 sociedades anonymas, no valor de réis 70:020$000 e o de registos de contratos, alterações e distractos no de 43:323$200. O sello correspondente ao serviço de rubrica de livros commerciaes, pago no Thesouro Nacional ascendeu a 79:017$400 e o sello pago no Departamento orçou por 29:992$300. O capital das sociedades anonymas registadas no mez em referencia foi de 25.340:000$000.

Conferenciaram com o ministro da Guerra

O ministro da Guerra recebeu hontem, em conferencia, os generaes Deschamps Cavalcanti, ministro do Supremo Tribunal Militar; Toledo Bordini, Meira de Vasconcellos, Almerio de Moura, que foi se apresentar por ter regressado do Uruguay onde fôra em missão do governo; Mauricio Cardoso, Isauro Reguera, Xavier de Barros, Boanerges Lopes de Souza, Alvaro Tourinho, Newton Cavalcanti e Horta Barbosa.

Renovação do "Show" do Casino Atlantico

A incansavel actividade de Duque na direcção artistica do Casino Atlantico faz com que não envelheça o brilhante "show" que actua naquella elegante casa de diversões. Os mesmos artistas de ha dias, porem trabalhos novos, alguns de authentico ineditismo no Brasil, como o "can-can" lançado em Paris pelo Bal Tabarin, dão a impressão de que são outros os artistas que ali trabalham neste momento. Florence and Alvarez, os elegantissimos bailarinos norte americanos, estão executando fantasias de uma grande belleza de movimentos; Olsen and Joy, os jovens e applaudidos comicos, interpretam agora um novo e suggestivo papel de namorados embriagados de romantismo ..

Dos Berry Brothers, os pretos diabolicos cuja agilidade excede a toda expectativa basta dizer que suas bengalas magicas só faltam falar! Os pretinhos, depois de Leonidas, são innegavelmente os mais preciosos diamantes negros do mundo!

No Tribunal de Appe!ação do Estado do Rio

CAUSAS QUE SERÃO JULGADAS, HOJE, EM CAMARAS REUNIDAS

Serão julgadas, hoje, em sessão de Camaras Reunidas sob a presidencia do desembargador Coelho Portas, as seguintes causas:

Recursos de mandado de segurança n. 179 — Recorrente, a Companhia Frigorifica Iguassú S. A.; recorrido, o director da Receita Publica do Estado. — Relator, desembargador Nogueira Itagiba.

N. 180 — Recorrente, Tiburcio Zeferino dos Santos e outros; recorrido, o chefe de policia do Estado. — Relator, desembargador Ribeiro de Freitas Junior.

— Embargos de aggravo civel de petição n. 3.717, de São João Marcos; embargante, o aggravado Antonio Pagliaro; embargada, a aggravante d. Maria Rita da Costa Ramos. — Relator, desembargador Sidenham Ribeiro.

— Embargos do aggravo civel em separado n. 3.588, de São João da Barra — Embargante, a aggravante d. Felicimina Antonia da Silva; embargado, o aggravado, o espolio de José Gonçalves da Cunha, representado pela inventariante d. Angelina da Graça Cunha; preparador, o desembargador Ribeiro de Freitas Junior.

— Embargos de appellação civel n. 4.877 de Barra Mansa — Embargante, a appellante, a Fazenda Limitada; embargado, o appellado, dr. Oscar Daltro. Preparador, desembargador Abel de Magalhães.

— Embargos do artigo 2.243, do Codigo Judiciario (deserção) n. 12 — Embargantes, Alfredo Soares Homem e herdeiros de Albino Soares Homem; embargada, d. Maria Torres, viuva do dr. Cyro Torres. Relator, desembargador Tobias Dantas.

— Acção rescisoria n. 10 — Autora d. Celestina Nogueira de Paula; réos; João S. da Rocha e sua mulher; preparador, desembargador Itabaiana de Oliveira.

Dr. Newton Motta

(Cirurgião do Hospital S. Francisco e da Caixa da City, Ex-Chefe dos Serviços de Gynecologia e Obstetricia da Benefic. Hespanhola)

OPERAÇÕES — DOENÇAS DE SENHORAS — PARTOS —

Consultorio
Rua Ouvidor, 164-1, sala 4
Terças, quintas e sabbados
— 2 ½ ás 4 —
Attende chamados: Tel. 28-6282

O proximo inicio das provas de Clinica na séde da Odontoclinica Naval

A Directoria do Corpo de Saude da Armada baixou um aviso hontem, communicando aos interessados que terão inicio no proximo dia 19 do corrente mez, ás 13 horas, na séde da Odontoclinica Naval, as provas de clinica do referido concurso, devendo ali comparecer os dez primeiros candidatos.

DR. PÊGO DE AMORIM

(Cirurgião do Hospital S. Francisco de Assis)

Cirurgia Gynecologia e Vias Urinarias

AV. RIO BRANCO, 183-5.° andar — Segundas, quartas, sextas, ás 16 ½ horas

A Marinha nos funeraes do conde Affonso Celso

Repercutiu profundamente no seio da Marinha de Guerra, a morte do conde Affonso Celso, cuja admiração pela classe se evidenciou por varias vezes, com os artigos admiraveis que o insigne brasileiro compunha, nos quaes exalçou as glorias da nossa Marinha, em cujo meio possue o illustre morto varios parentes. O titular da pasta da Marinha, almirante Aristides Guilhem, fez-se representar nos funeraes do conde de Affonso Celso, na pessôa do sub-chefe de seu gabinete, capitão de fragata Francisco Pedro Rodrigues da Silva, bem como mandou uma corôa de flores, em seu nome.

Inicio do Curso de Pesca e Piscicultura para professoras primarias

Terão inicio amanhã 14 do corrente, ás 14 horas e 30 minutos, na Escola Deodoro, as aulas do Curso de Pesca e Piscicultura para professoras primarias, organizado pelo Departamento de Educação Municipal.

Por Causa de Uma Divida

Baleou varias vezes o devedor que veiu a fallecer na Assistencia, quando era medicado — O criminoso foi preso e autuado em flagrante na delegacia do 9.° districto — Dois transeuntes foram attingidos pelos projectis perdidos — Tambem ferido o criminoso

Ainda bem o publico não voltou a si das emoções provocadas pela impressionante tragedia do Hospital Evangelico, já outro crime surge, este porém, sem as circumstancias de mysterio do precedente.

Embora o criminoso, que foi preso em flagrante dê um motivo á scena de sangue, as ultimas palavras da victima dão rumo diverso á historia, conforme pode se observar pelo relato abaixo.

UMA DIVIDA

Na delegacia do 9° districto, frente ao commissario Pizarro, a quem foi apresentado, Pedro Conceição, o assassino, conta os motivos que o levaram a balear o seu empregado.

Ha cerca de seis mezes, emprestou-lhe a quantia de ... 1:500$000 que até hoje não foi paga.

Constantemente, assediava elle Eugenio da Silva Romualdo, afim de que o mesmo saldasse o compromisso.

Hontem, ao entrar no Café e Bar Torres, na esquina das ruas Marechal Floriano e Conceição, encontrou a victima e mais uma vez procurou cobral-o.

Eugenio deu uma desculpa vaga que não satisfez ao credor. Este insistiu e entre os dois, nasceu forte discussão.

Em meio á troca de palavras, um insulto da victima fez nascer outro do contendor, entrando os dois em luta corporal.

Estando armado, Pedro sacou de um revolver, alvejando o antagonista cinco vezes.

BALEADOS

Attingido apenas por um dos projectis na espinha dorsal, assim mesmo quando pretendia fugir, Eugenio caiu, emquanto as outras balas iam ferir Augusto Silva Fernandes, de 51 annos, casado, portuguez, morador á rua Moncorvo Filho, 51, no braço direito e na mão direita, o typographo João Faria Bittencourt, de 24 annos, solteiro, residente á rua São Clemente 19 que passavam no momento pelo local.

Populares solicitaram uma ambulancia para soccorrer os feridos, sendo todos transportados para o posto central, inclusive o criminoso que fôra preso em flagrante pelo guarda civil n° 616 e se encontrava ferido no dedo indicador direito que fôra trincado pelo gatilho da arma.

QUESTÃO PASSIONAL

Emquanto Eugenio era medicado, a nossa reportagem delle se acercou e á pergunta sobre o motivo do crime, já nos ultimos alentos de vida só poude balbuciar coisas vagas mas mesmo assim, elucidativas.

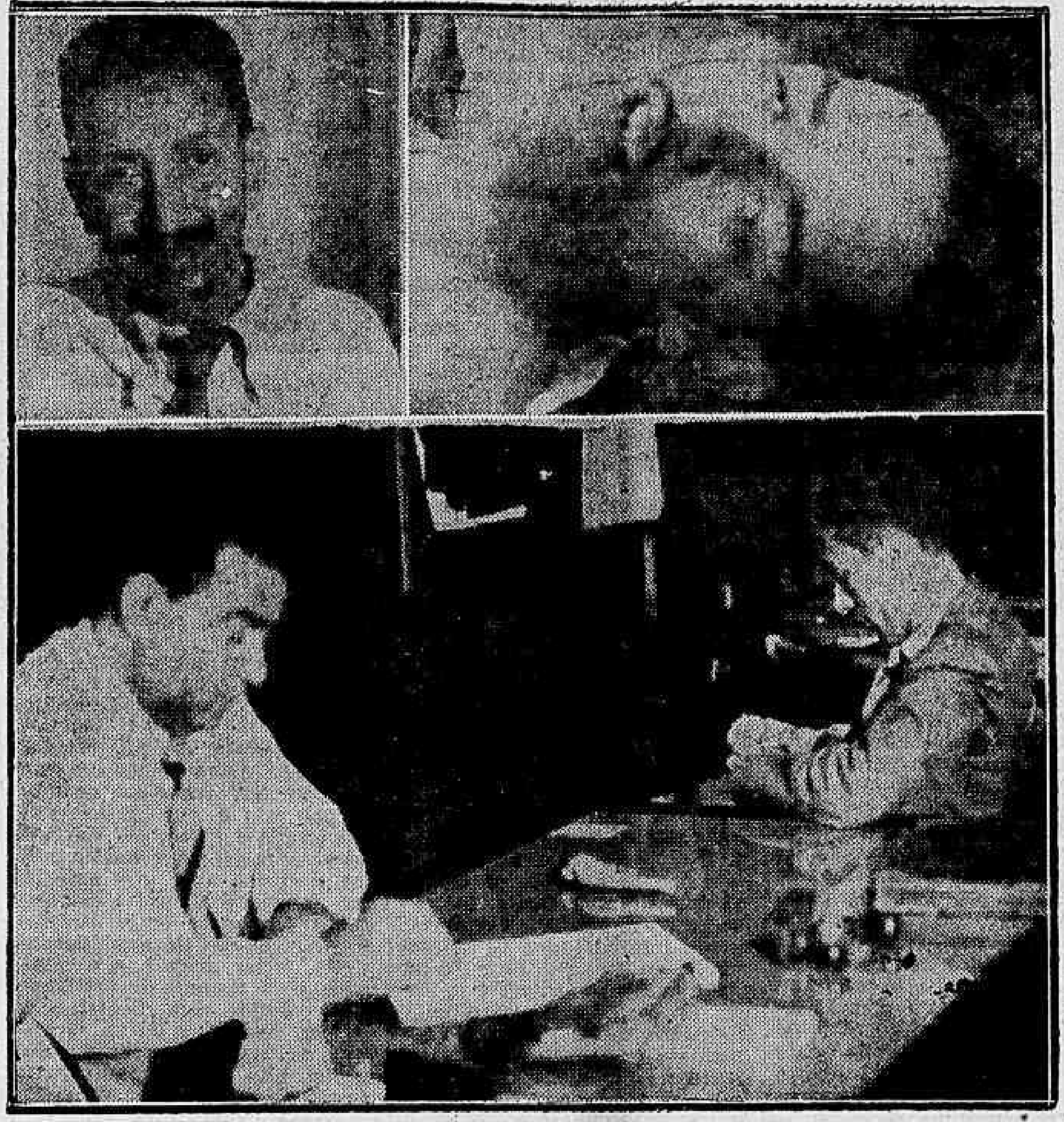

No clichê acima vêem-se Pedro Conceição, o criminoso, sua victima, Eugenio da Silva Ramolde e o criminoso ao prestar declarações frente ao delegado do 9° districto policial

Trabalhando como official da barbearia de Pedro Conceição na rua Haddock Lobo n.° 450, tornara-se amante da esposa deste.

Descobrindo a traição, o assassino teria se vingado.

MORRE A VICTIMA

Apesar de todos os esforços empregados pelos medicos do Prompto Soccorro, não resistiu Eugenio á gravidade do ferimento, vindo a fallecer quando era operado.

Seu cadaver foi removido para o necroterio do I. M. L.

Em um dos seus bolsos foi encontrada uma photographia da esposa do criminoso com a dedicatoria bastante expressiva: "Amo-te. — E C.".

QUEM SÃO AS PERSONAGENS

Pedro Conceição é proprietario do I. de Belleza Haddock Lobo, installado na rua do mesmo nome. E' casado com Eloisa Conceição, tem 27 annos e residia nos fundos do salão.

Eugenio da Silva Romualdo, a victima, era solteiro, tinha 25 annos e trabalhava como official de Pedro. Em convivencia diaria com a esposa deste é que nasceu a idéa de prevaricação.

A ARMA ASSASSINA

A arma utilizada pelo criminoso era o revolver n.° 32.298, marca "Smith and Wesson", de sua propriedade.

Foi appreendida com toda a carga deflagrada e constará do processo.

Ainda hoje deverá o assassino ser removido para a Casa de Detenção.

Desgovernando-se na Rua Esburacada, o Omnibus Chocou-se Com o Poste

NOVE PESSOAS FERIDAS — MENTE O CHAUFFEUR PARA SALVAR-SE DA RESPONSABILIDADE

O momento exacto do choque, é indescriptivel para os passageiros victimados no desastre.

O omnibus n.° 729 da Viação Penha Ltd, Linha "Penha-Arsenal de Marinha" e conduzido pelo motorista Benevenuto de Oliveira Menezes, trafegava em louca carreira, em flagrante desrespeito ás posturas da Inspectoria do Trafego, pela rua da Alegria, causando sustos aos passageiros.

Subito, um bonde, na frente, pára e o chauffeur ao invés de freiar o vehiculo, dá um golpe de direcção, jogando o vehiculo sobre a rua de parallelepipedos cheia de buracos.

O vehiculo, dá varios saltos e finalmente, desgovernado atira-se sobre um poste arrebentando-se e tambem a rêde aerea de illuminação.

Ha panico e gritos são ouvidos, partidos do interior do vehiculo.

Accorrem populares e dentro em pouco a Assistencia soccorria nove pessoas feridas.

O motorista, unico causador do desastre, ao tentar fugir é preso e conduzido ao 16.° districto onde é interrogado pelo commissario Mello Moraes.

Afim de innocentar-se, Benevenuto accusa a companhia de omnibus de conservar em trafego, carros desmantellados e imprestaveis mas, seu depoimento é contestado por algumas das victimas que declaram ser o omnibus sinistrado, um dos mais novos da empresa, cabendo toda a culpa ao chauffeur que não observara as disposições da policia, trazendo o transporte em grande velocidade.

No posto Central da Assistencia, foram medicados todos os feridos no desastre. São elles:

Geraldo Oliveira Duarte, operario, casado, residente á rua Costa Neves 133, transportado em estado grave para a sala de operações do H. P., S. tendo soffrido esmagamento da perna esquerda; Sabino Francisco Santos, chefe de machinas das Usinas Nacionaes de Assucar, residente á rua Panguará 60, com contusões e escoriações generalizadas; José Alves, casado, funccionario publico, morador á rua João Pescador 37, C-4, com contusões e escoriações generalizadas; Manoel Chales, casado, carpinteiro, residente á rua Tuy 12, Olaria com contusões e escoriações generalizadas; Milton Borgia, solteiro, trocador do omnibus, residente á rua Pereira Landim 90, com contusões e escoriações generalizadas; Nelson Oppenheimen, solteiro, guarda civil n. 1.254, residente á rua Vieira Silva 7; João Meira Araujo Lima, casado, machinista do Lloyd Brasileiro, morador á rua Peçanha Povoas n. 37, com contusões e escoriações; Jose da Silva Valle, solteiro, cozinheiro da Base de Aviação da Marinha residente á rua Drummond 360, com contusões e escoriações generalizadas.

Doenças ano-rectaes E DOS INTESTINOS

Dr. Lauro Borges

Tratamento das hemorrhoidas sem operações e sem dôr
RODRIGO SILVA 14 - 3.°
22-1250

FERIDAS

NOVAS E ANTIGAS

TRATAMENTO RAPIDO, RADICAL, RACIONAL E SCIENTIFICO, COM A

SANTOSINA

Preço 3$500, pelo Correio 4$500. Pedidos — Emilio Perestrello, rua Uruguayana, 66 — Rio.

Aggredido a socco

Foi aggredido, a soco, hontem á noite na residencia, a operaria Gloria Santos, branca, de 18 annos, casada, residente á rua Padre Miguelino n°. 74.

A victima que soffreu fractura dos ossos do nariz, foi soccorrida no Posto Central de Assistencia.

Transmittido o processo ao Conselho Federal do Serviço Publico

Ao presidente do Conselho Nacional Federal do Serviço Publico Civil, o ministro da Marinha transmittiu hontem o processo referente á transferencia de Manilio Appollinario Rodrigues, da carreira de "foguista", do quadro I, para a carreira de "machinista, maritimo", afim de que o referido Conselho se digne emittir parecer a respeito.

O ministro do Trabalho fez-se representar no enterro do conde de Affonso Celso

O sr. J. C. Vital, ministro interino do Trabalho, fez-se representar por seu official de gabinete, sr. Edmundo Bragante, no enterro do conde de Affonso Celso.

Dr. Oswaldo Barbosa

PROF. DE CLINICA MEDICA DA FACULDADE DE MEDICINA DO PARA'

Doenças do figado, estomago, pulmões e coração
Installações completas de electricidade medicas, raio X, alta frequencia, banhos hydro electricos e de luz, raios ultra vermelhos e ultra violetas
EXAMES DE LABORATORIO
CONSULTORIO, 7 de Setembro, 135, 3.° and.-22-0598
RESIDENCIA — Rua Paulino Fernandes, 82 — Botafogo — 26-2281

Na Central do Brasil

Verificou-se hontem, pela manhã, no kilimetro 701, no ramal de Santa Barbara, em Minas, entre as estações de Floralia e Rio Piracicaba, um grave desastre com o trem mixto M F 2, que descia para esta capital, puxado pela locomotiva n. 1.150. Naquelle local, por motivo ainda não esclarecido, o comboio descarrilou violentamente(tombando nove carros. Em consequencia do desastre, morreram duas pessoas, ficando feridas 1°.

De Horto Botanico e Sete Lagoas, foram enviados soccorros ás victimas. A direcção da Central afim de apurar a responsabilidade do accidente, abriu o necessario inquerito.

— O sr. Waldemar Luz, director da Central do Brasil, despachou hontem os seguintes requerimentos:

Jovelino Vieira Gomes — Indeferido, por estarem suspensas as admissões; Edgard Vianna — Indeferido, de accordo com a informação da 4ª Divisão; Alinio Victorino — Indeferido, por estarem suspensas as admissões; Manoel Paes de Campos — Provada a qualidade em que requer certifique-se; Manoel Antonio Morgado — Compareça ao Serviço Central de Communicações; Lacilia de Araujo Silva — Deferido, á vista das informações; Jayme Corrêa — Indeferido, por estarem suspensas as inscripções de candidatos a emprego; Cia. Força e Luz de Jacarehy — Deferido, nos termos das condições annexas; Benedicto Fortunato de Mattos — Indeferido, por estarem suspensas as admissões; Arthur Cataldi — Indeferido, de accordo com o parecer do Departamento Material; Alencar Dionisio de Azevedo — Indeferido, por estarem suspensas as admissões; Altino Faustino Ribas — Indeferido, por estarem suspensas as admissões; Antonio Simões — Indeferido, tendo em vista o parecer de 23 do corrente da chefia da Linha.

O "Anschluss" Foi o Inicio do Programma de Expansão Politica da Allemanha

(Continuação da 1ª. pagina)

blema das minorias mais intenso que em qualquer outro periodo historico depois da grande guerra mundial, segundo poude verificar o correspondente da United Press nas investigações que fizera a respeito desse assumpto. As difficuldades em muitos estados balkanicos augmentaram em virtude das intenções que se attribuem á Allemanha de proseguir em sua marcha para o leste e aproveitar o petroleo da Rumania e o trigo da Ukrania. Muitos observadores acreditam que emquanto durar a crise tcheque, a qual pode prolongar-se por tempo indeterminado, sempre existirá um motivo permanente de possivel conflicto internacional. E' lenha que pode converter-se em fogueira a todo momento. A urgencia do problema das minorias nos outros paizes diminue na proporção que augmenta a distancia que os separa de Berlim. O proprio Hitler segundo provas esmagadoras deseja um Reich racialmente puro, livre das perturbações inherentes á questão das minorias dentro de seu territorio. Entretanto, em certos circulos acredita-se que a Allemanha espera que algum dia o Terceiro Reich domine economicamente e até politicamente os paizes do Oriente europeu, alguns dos quaes por iniciativa propria ou sob a pressão das potencias democraticas resistem ao controle germanico e naturalmente criarão obstaculos á expansão allemã.

Segundo conseguiu apurar a United Press a situação do problema das minorias, é o seguinte: o crescente augmento da importancia politica, economica e militar do Reich determina apreciaveis consequencias na minoria poloneza calculada em 700.000 pessôas que vive entre setenta e cinco milhões de allemães. Nos circulos polonezes o total dos compatriotas que residem no territorio do Reich eleva-se entretanto a um milhão e quinhentos mil habitantes. Os polonezes queixaram-se recentemente de actos de oppressão praticados pelos allemães, mas estes desmintiram categoricamente as accusações. A minoria israelita tambem comprehende algumas centenas de milhares de pessôas, prejudicadas pela campanha anti-semita que se desenvolve em todo o paiz. O commercio e a industria israelitas soffreram enormemente em consequencia da nova legislação e dos attentados praticados pelos nazistas.

A Tchecoslovaquia cuja população tchescoslovaca é apenas de nove milhões setecentos e cincoenta mil individuos em um total de quatorze milhões setecentos e vinte e dois mil de um extremo ao outro do paiz, tem uma minoria allemã de tres milhões, trezentos e dezoito mil pessôas que exigem a autonomia, assim como os polonezes cuja minoria é constituida por mais de um milhão de almas. Ainda o padre Slinka desenvolve activa campanha em nome de mais de dois milhões de slovenos que tambem desejam dirigir por elles mesmos os negocios proprios. A Tchecoslovaquia representa a gravidade do problema das minorias na Europa e a difficuldade de reconciliar os governos com as pretensões das mesmas e as exigencias de autonomia que constituem um obstaculo quasi intransponivel, pois se fossem attendidas taes suggestões, produzir-se-ia a desintegração do estado tchecoslovaco. A população total da Polonia compõe-se de trinta e quatro milhões de habitantes dos quaes cinco milhões e setecentos mil são ukranianos, 3.200.000 judeus, 75.000 allemães e 1.300.000 russos brancos. O maior problema da Ukrania consiste em firmar definitivamente a sua completa independencia livre de imposições de seus poderosos vizinhos.

Os ukranianos consideram-se victimas de uma campanha terrorista á qual deve-se o assassinio do ministro do Interior, sr. Pieracy, perpetrado ha tres annos.

Nas grandes cidades da Polonia, particularmente no oéste a média da população judaica é de 90 por cento desde que os nazistas subiram ao poder na Allemanha. Elles soffrem fortes restricções em seus negocios e no exercicio de suas profissões. Nas pequenas localidades a presença dos israelitas provoca certos problemas de menor importancia. Como nos outros paizes a questão judaica não envolve um problema de nacionalidade.

Na Hungria onde as minorias antes da Grande Guerra representavam 51 por cento da população, ellas constituem agora apenas oito por cento do total de nove milhões de habitantes. Isso é devido ao facto de ter perdido a Hungria importantes regiões de seu antigo territorio as quaes foram incorporadas a outros Estados em virtude dos tratados de paz. Os allemães representam apenas meio milhão. O governo esperava que as relações com essa minoria germanica se tornassem tensas depois do Anschluss devido a attitude dos allemães que habitam as localidades da fronteira com a Austria os quaes adoptaram os habitos nazistas e em alguns districtos, faziam a saudação fascista e acompanhavam com demasiado interesse e regosijo o successo da politica de Hitler. A metade da população allemã da Hungria vive nessas localidades da fronteira e a outra metade em diversas cidades do interior. A maior aspiração desses allemães consiste em conservar a autonomia linguistica." O governo hungaro faz tudo que é possivel para satisfazer os objectivos culturaes dos allemães, cujo idioma serve de ponte através da qual se approximam espiritualmente os intellectuaes dos dois paizes.

Prohibidos de transitar pela via publica em trajes de banho

RECIFE, 12 — O delegado de investigações e capturas, por ordem do chefe de policia, acaba de tomar medidas, no sentido de evitar que elementos de diversos clubes nauticos desta cidade façam passeios ou estacionem na via publica, vestidos de calção de banho. Já foram scientificados dessa medida todos os directores dos clubs nauticos, que compareceram ao gabinete do delegado. — (A. N.).

Em liberdade o major Soares dos Santos

Segundo o boletim regional de hontem, foi posto em liberdade, depois das 23 horas e 30 minutos do dia 10 do corrente, o major Alfredo Soares dos Santos, por conclusão da condemnação que lhe foi imposta pelo Tribunal de Segurança Nacional, por sentença do juiz coronel Costa Netto, juiz do mesmo Tribunal, condemnação essa que transitou em julgado.

Clinica Medico Cirurgica do
Dr. Americo Caparica
CONSULTORIO:
RUA VISCONDE DO RIO BRANCO, 31
Elevador — Telep. 22-2949
Diariamente das 4 ás 7 hs
RESIDENCIA:
R. PAULO FRONTIN, 103
2.° andar — Tel. 22-7804

Absolvidos pelo Tribunal de Segurança

O juiz Castro Netto, na sessão de hontem, no Tribunal de Segurança, absolveu os réos José Malushi, Francisco Flavio Franco Bueno e Sylvio Furtado Meirelles processados como adeptos do credo vermelho.

Substituição no Corpo de Saude da Armada

O ministro da Marinha resolveu designar, hontem, o capitão de corveta medico do Corpo de Saude da Armada, dr. Armando Pinto Fernandes, para substituir o capitão tenente tambem medico, do mesmo Corpo, dr. Alvaro Cordovil da Silveira, na mesa examinadora dos candidatos ao concurso para admissão ao quadro de cirurgiões dentistas da Marinha.

Atropelada por um omnibus quando se dirigia ao banho de mar

BAHIA, 12 — A menina Yolanda Teixeira de Freitas, com nove annos de edade, residente perto do quartel São Joaquim, quando sahia de casa para ir ao banho de mar, foi atropelada pelo omnibus numero 1096, dirigido pelo chauffeur Genesio Silva, que se dirigia á Ribeira. Yolanda foi medicada na Assistencia, tendo se verificado fractura da perna e outras contusões. — (A. N.).

REVISTAS

Quereis receber numeros variados de revistas, como figurinos, cinematographia, humorismo, etc.? Escreva hoje mesmo para A. M. Filho, á Rua Buenos Aires, 168-4., Rio, enviando a residencia e 3$000 em sellos do correio.

SÓ HA 1 RADIO COM MONITOR DE SOM

GENERAL ELECTRIC

O NOME UNIVERSAL DO RADIO SEM RIVAL

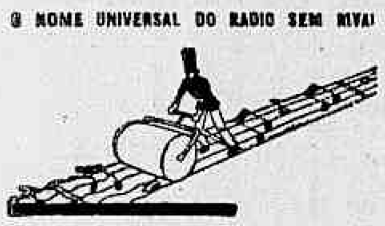

E' optimo o estado de saude do Santo Padre

CASTEL GANDOLFO, 12 — Soube-se de fonte autorizada que o padre Agostino Gemelli, amigo intimo do Papa, reitor da Universidade Catholica de Milão e medico distincto, fez ha pouco um detido exame de saude do Papa, achando-o em optimas condições. O padre Gemelli declarou a um amigo: "O Papa está agora gosando boa saude. Elle é um homem de idade forte, e tem um bom coração."

Acredita-se que o padre Gemelli tambem declarou aos intimos do Vaticano que o Papa estava passando bem das pernas, mas accrescentou, que, como medida de precaução, devia continuar usando meias elasticas, afim de facilitar a circulação do sangue nas arterias calcificadas. — (U. P.).

FRAQUEZAS EM GERAL
VINHO CREOSOTADO

O conforto depende de muitos factores...

MAS FORD REUNE TODOS ELLES!

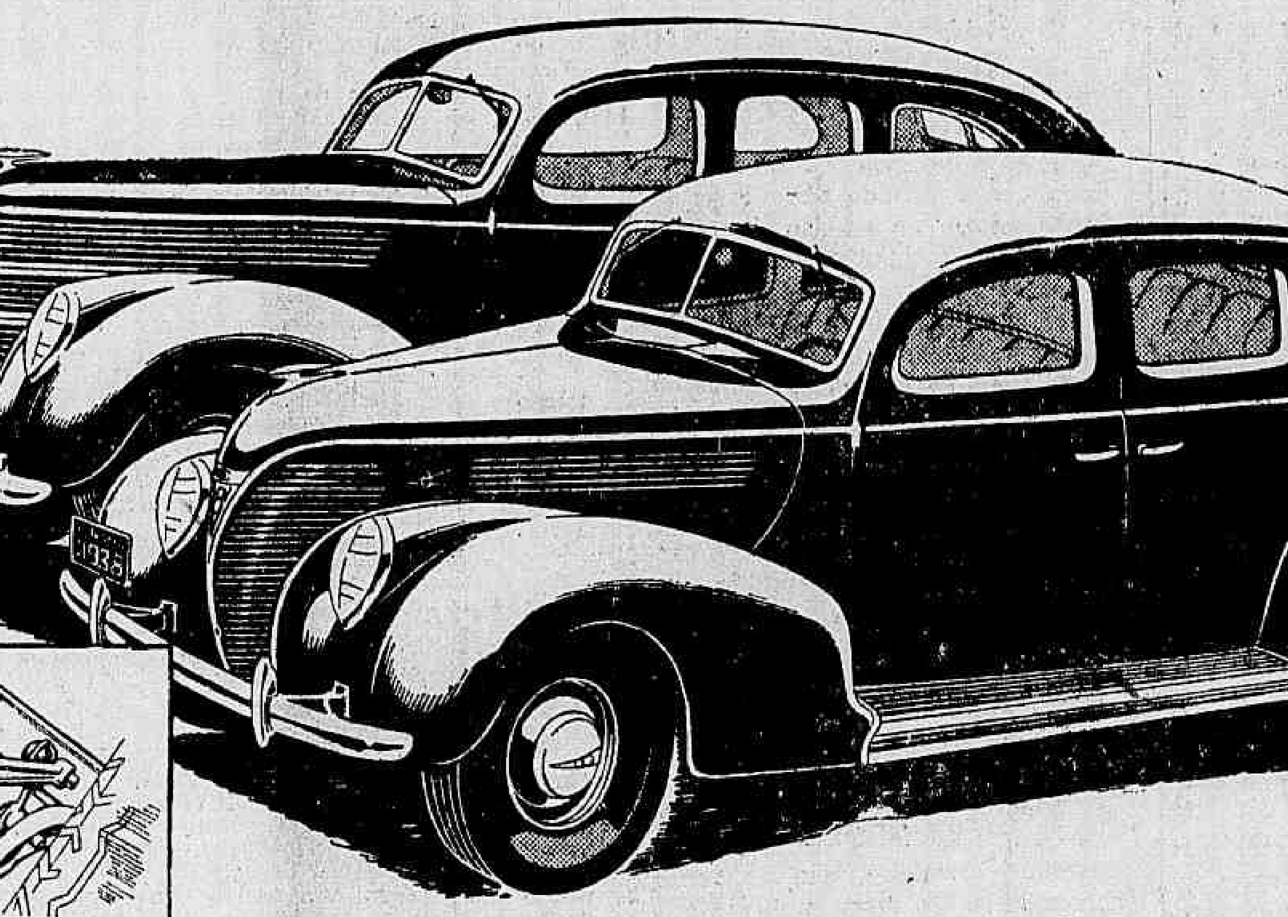

Molas transversaes de extraordinaria flexibilidade.

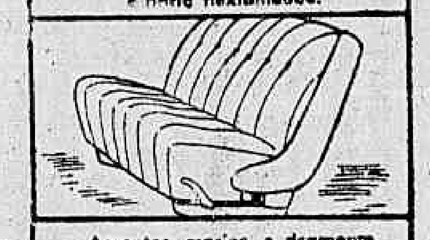

Assentos macios e ricamente estofados.

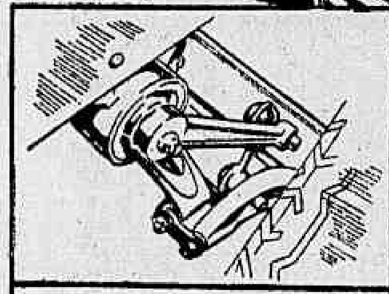

Amortecedores ajustaveis, de dupla acção, para controle das 4 rodas.

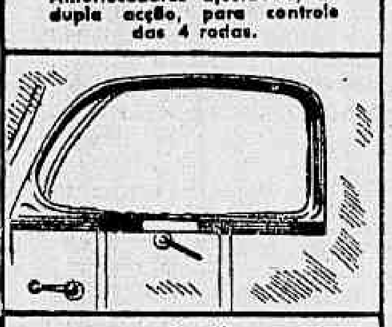

Parabrisas, janellas e portas com vidros de segurança. Ventilação ampla e correcta.

● O conforto de um carro depende de muitos factores! Mas o Ford V-8, para 1938, graças á sua esmerada construcção; aos seus interiores luxuosos e finamente acabados; ao funccionamento suave e perfeito de seu motor, reune todos os factores que só poderia encontrar, isoladamente, em varios outros carros.

Visite um agente Ford e verifique, pessoalmente, as innumeras vantagens que o Ford V-8 offerece para o *seu* bem estar: assentos macios, ricamente estofados e mais proximos ao centro do carro, ventilação ampla e correcta, feixes de molas transversaes, de extraordinaria flexibilidade.

FORD V-8

Um Passo Para o Possivel Estabelecimento da Sociedadesda Nações Inter-Americanas

E' como certos circulos autorizados encaram a retirada da Venezuela do seio da S. D. N.

WASHINGTON, 12 — Embora nos circulos officiaes se recuse commentar a retirada da Venezuela do seio da Sociedade das Nações, certos circulos autorizados encaram a acção como um passo para o possivel estabelecimento da Sociedade das Nações Inter-Americanas. O acto é amplamente interpretado como a maior crystalização do sentimento do hemispherio occidental contra qualquer interferencia nos negocios europeus, e como diminuição da fé americana na habilidade do organismo de Genebra em salvaguardar os seus interesses.

Em certos circulos bem informados declara-se que a retirada da Venezuela é susceptivel de provocar um acto similar por parte de outras nações latino-americanas, depois da proxima Conferencia Pan-Americana de Lima. Accentua-se a esse proposito que a conferencia offerecerá excellente opportunidade para ser examinada a possibilidade da criação da Sociedade Inter-Americana, e que os delegados provavelmente procurarão sondar-se uns aos outros.

Acredita-se que o presidente Roosevelt apoiaria a idéa, caso fosse apresentada por qualquer outro governo, accrescentando-se que é duvidoso que elle effectue qualquer movimento nesse sentido em vista de uma opposição por parte do Congresso, em interferir nos negocios de outros paizes, quer interna, quer externamente. Pensa-se que a politica de boa vizinhança, pelo menos em parte, offerece base para certa forma de segurança collectiva na America. Tal movimento estaria conforme á politica recentemente reiterada pelos Estados Unidos de defender a doutrina de Monroe pela força das armas, se necessario fosse, e ás numerosas advertencias em connexão com a expansão do programma naval, para que o poder naval norte-americano, augmentado, esteja em condições de repellir um ataque eventual contra os paizes latino-americanos.

O facto do presidente Roosevelt não pretender visitar as cidades sul-americanas no proximo cruzeiro a Galapagos, ao Panamá e ao Mar das Caraibas, offerece perspectivas de que assista á Conferencia de Lima.

O sr. Gil Borges, é considerado um dos mais abalizados estudiosos dos problemas pan-americanos e certas autoridades opinam que o acto venezuelano, pelo menos parcialmente, demonstra o desejo de concentrar esforços para a manutenção da paz no hemispherio occidental. — (U. P.).

A rainha Mary continua melhorando

DRESDEN, 12 — O estado de saude da Rainha Mary continúa a melhorar, e ella póde hoje fazer um pequeno passeio em companhia do seu medico, o professor Stoermer.

A rainha Mary conta ainda partir para Sinaia na quinta-feira. — (U. P.).

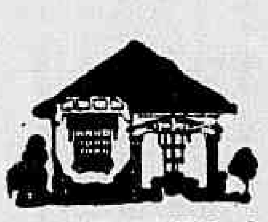

PRO' LAR

ADQUIRA O SEU LAR COM 5$000 OU 10$000 MENSAES

AV. RIO BRANCO, 173 - 5° — Telephone : 42-3523

ACEITAMOS AGENTES

Para Manter Inviolaveis as Fronteiras de Oeste

Milhares de pessoas estão sendo con duzidas para a Rhenania afim de trabalharem na "Linha Anti-Marginot"

BERLIM, 12 — Ao que se apura em fontes dignas de credito, multas pessoas estão sendo convocadas de accordo com a redacção do decreto sobre o Trabalho e enviadas para a Rhenania afim de trabalharem na "linha anti-Maginot", com a qual o Reich teria de contar para manter inviolaveis as fronteiras de oeste no caso de uma guerra naquellas zonas.

Em contraste com o systema de fortificações da França, os allemães cogitam, ao que se depreende, não de construir uma linha de defesa continua em concreto e aço, ligadas entre si, mas ninhos muito protegidos para a collocação de metralhadoras e canhões em pontos dominantes de rodovias que conduzem ao Reich, capazes de conter o invasor, mas que não seriam guarnecidos senão em caso de necessidade. Subentende-se, tambem, que foram elaborados planos segundo os quaes as tropas poderão ser transportadas para esses pontos com uma velocidade espantosa e por meios de conducção absolutamente efficientes.

A maior parte dos trabalhos a serem ali realizados requerem operarios especializados que não podem ser conseguidos com facilidade, mas serão precisos tambem muitos operarios não especializados. O mesmo decreto dispõe sobre trabalhos em zonas não especificadas da Prussia Oriental. Embora não seja possivel presentemente estimar o numero de pessoas que terão trabalho, acredita-se que serão necessarias entre dez e vinte mil, julgando-se que serão aproveitadas em sua maior parte do grupo de operarios afastados dos empregos nos ultimos annos ou ha muito tempo sem occupação.

Tanto quanto se sabe, nenhum operario ha muito occupando o mesmo emprego ainda não teve a sua collocação affectada pelas actuaes disposições, sendo mesmo possivel que não venham a sel-o. Alguns homens casados ao serem convocados foram dispensados por informarem aos funccionarios que, por serem casados, não desejavam afastar-se dos seus lares.

Ao que se diz em circulos bem informados, não se acredita que a lei venha a ter applicação geral, a não ser em caso de grande emergencia e os homens convocados voltarão a seus trabalhos normaes, assim que tenham terminado os serviços em que são especializados. Outros operarios abrangidos pelo decreto serão destinados a grandes trabalhos de renovações em diversas cidades e na construcção de edificios publicos. — (U. P.).

Desastre de automovel no Porto

LISBOA, 12 — Na estrada, perto do Porto, um automovel dirigido pelo motorista Rogerio Ribeiro atropellou um grupo de nove pessoas, quatro das quaes ficaram gravemente feridas. — (U. P.).

Não perca tempo! Dê hoje mesmo ao seu filho

Tonico de Calcio Ferro Fosforado

Vae auxiliar o seu desenvolvimento. Combater-lhe a anemia. Nutrir-lhe os ossos. Facilitar-lhe a dentição. E' uma preparação de DE FARIA & CIA.

RUA DE SÃO JOSE', 74 — RIO DE JANEIRO

Filial : RUA ARCHIAS CORDEIRO, 248 — MEYER

O Presidente do Chile Será Um Dos Arbitros na Questão do Chaco

O SR. ALESSANDRI RESPONDE AO CHANCELLER CANTILO ACEITANDO SUA DESIGNAÇÃO

Telegrammas trocados entre o chefe do governo brasileiro e coronel German Busch

BUENOS AIRES, 12 — W. W. Copeland, correspondente da United Press) — O problema do Chaco mudou de scenario, transferindo-se desta capital para Assumpção, emquanto os mediadores aguardam confiantemente que o Paraguay e a Bolivia aceitem a proposta que tornará possivel a solenne assignatura do Tratado da Paz em proximo futuro.

Acredita-se geralmente que a Bolivia está disposta a approvar o accordo preliminar; ao passo que se fazem conjecturas a respeito da attitude do Paraguay, tanto mais quanto existem ali, provavelmente, duas tendencias: a primeira do general Estigarribia, que se allega ser de boa vontade quanto á ratificação, e a segunda do sr. Zubizarreta, chamada da opposição, em virtude dos motivos que o levará a exonerar-se das funcções de delegado junto á Conferencia da Paz.

O chanceller José Maria Cantilo recebeu um telegramma do presidente Alessadri, do Chile, aceitando a sua designação para arbitro na questão do Chaco e indicando que nomeará os plenipotenciarios Barros, Borgono e Bianchi, junto ou separadamente, porquanto os encargos da presidencia o impedem de assumir pessoalmente as funcções de arbitro.

O presidente Alessandri, segundo noticias de Santiago, te-

Presidente Arturo Alessandri

legraphou aos presidentes Busch, da Bolivia, e Paiva, do Paraguay, felicitando-os pela realização do accordo provisorio.

O sr. Alessandri recebeu em audiencia especial o sr. Ernando Siles, ministro da Bolivia no Chile, declarando que jámais será esquecido o exemplo que a Bolivia e o Paraguay dão ao mundo, entregando a parte que consideram sua nas aras da paz.

O sr. Siles declarou ao presidente Alessandri que o visitava espontaneamente, num gesto de agradecimento pela politica chilena relativamente ao Chaco, julgando que era esta a melhor opportunidade para se reconhecer a iniciativa chilena de pacificação. O sr. Siles deu a entender que os termos do accordo significavam para a Bolivia a perda de importante territorio, porém, que isso não desmentia a actuação "destacada e humanitaria do presidente do Chile."

O sr. Alessandri respondeu ao sr. Siles com viva emoção dizendo que a pacificação chegou a ser uma obsessão sua, induzindo-o a empregar o maximo de suas energias de homem de governo.

O sr. José Silva Joachim, ministro do Chile na Bolivia, recebeu um telegramma do chanceller Diez Medina, agradecendo ao "amigo e collega" e declarando-se satisfeito por haver realizado aquillo que tambem foi uma nobre aspiração do mandatario do Chile.

O chanceller Cantilo dirigiu ao sr. Getulio Vargas, presidente da Republica do Brasil, o seguinte telegramma:

"Tenho a honra de dirigir-me á v. excia. para levar ao seu conhecimento que se chegou a um accordo virtual entre os representantes dos governos da Bolivia e do Paraguay, no sentido de estabelecer que a linha divisoria entre ambos os paizes seja determinada pelos excellentissimos senhores presidentes das republicas representadas na Conferencia da Paz, chegando assim ao fim uma longa e ardua gestão que honra tanto aos paizes interessados como aos que contribuiram com sua mediação para tornar realidade esta solução.

O artigo 200 do Projecto de Tratado, que conta já com a approvação de ambas as delegações, estabelece que os arbitros se pronunciarão segundo seu leal saber e entendimento, levando em conta a experiencia accumulada pela Conferencia da Paz e as conclusões dos assessores militares da mesma entidade e que os seis presidentes das republicas citadas gozam da faculdade de expedir o laudo directamente, ou por meio de delegados plenipotenciarios. Por esse motivo permitto-me perguntar a v. excia., se, no caso de ser assignado o alludido Tratado, aceitaria o mencionado cargo de arbitro. Aproveito esta opportunidade para saudar v. excia. com a segurança de minha mais alta e distincta consideração."

A esse telegramma o presidente Vargas respondeu aceitando o encargo de arbitro na questão boliviano-paraguaya e apresentando vivas felicitações ao presidente Ortiz e chanceller Cantillo pelo resultado a que se chegou.

O presidente da Bolivia, coronel German Busch, enviou ao presidente Getulio Vargas, do Brasil, o seguinte telegramma:

"Nesta hora em que culminam os nobilissimos esforços desenvolvidos durante tres annos pelos paizes mediadores tão dignamente representados na Conferencia de Buenos Aires, é-me particularmente satisfatorio fazer chegar a v. ex. a gratidão do meu povo pela cooperação que prestou á obra fecunda da paz entre dois paizes que a Historia e a Geographia uniram desde sua origem, afim de que trabalhassem em consorcio com seus irmãos da America, solidarios no ideal e no trabalho, para um melhor destino da Humanidade.

Digne-se v. ex. aceitar os votos que formulo pela prosperidade do Brasil e por sua felicidade pessoal".

O presidente Vargas respondeu agradecendo as expressões do chefe da Bolivia e manifestando seu jubilo pelo feliz resultado obtido com os esforços da Conferencia da Paz.

O sr. German Busch dirigiu-se em termos identicos ao general Oscar Benavides, presidente do Peru', que enviou a seguinte resposta:

"Com vivo agrado correspondo á amavel mensagem com que v. ex. quiz expressar o agradecimento do povo boliviano á cooperação prestada pelo Peru' na obra da Conferencia de Buenos Aires, cujo feliz resultado permittiu que a Bolivia e o Paraguay assegurem de forma digna e honrosa fecundos beneficios de paz.

Posso affirmar a v. ex. que o governo e o povo do Peru' compartilham sinceramente do regosijo que reina hoje na America pelo motivo transcendental do accordo obtido pelas duas nações irmãs e como culminancia dos sinceros esforços despendidos pelos paizes mediadores.

Ao agradecer á v. ex. os votos que se dignou transmittir pela prosperidade do Peru' e minha ventura pessoal, é-me grato retribuir-lhe, formulando os meus muito cordiaes pela grandeza da Bolivia e felicidade de v. ex.".

Noticias de Assumpção informam que, desde ás 8 horas, o general Estigarribia e o delegado Efraim Cardoso se mantêm em conferencia com o chanceller interino, sr. Argana. Continua a espectativa a respeito da decisão do governo sobre o protocollo de Buenos Aires. — (U. P.).

Dôr de garganta?

Nesta época do anno são frequentes as dores de garganta, as inflammações das amygdalas, devido ás mudanças de temperatura, á humidade do ar, e ás poeiras. Para evitar esses males, dos quaes podem resultar sérias complicações, chupe algumas pastilhas de Panflavina por dia.

Nada supera estas pastilhas na prevenção das doenças que têm por porta de entrada a boca e a garganta.

Além de ser de paladar muito agradavel (compostas de Trypaflavina, mentol, assucar e chocolate) e por isso muito apreciadas pelas crianças e pelos adultos, têm uma forte acção desinfectante contra os germens infecciosos que se localizam na mucosa daquellas cavidades.

A toda pessoa que se sentir ameaçada de dor de garganta ou della já esteja soffrendo, aconselhamos o uso immediato das referidas pastilhas que, com toda a segurança, produzirão os melhores resultados dentro de pouco tempo.

Chocaram-se a "Leão" e a "Jupiter"

AMBAS AS LANCHAS SOSSOBRARAM

BAHIA, 12 — As lanchas a motor "Leão" e "Jupiter", quando se movimentavam na entrada da barra de Itacaré, no rio das Contas chocaram-se sossobrando minutos depois.

O vapor "Porto Seguro" da Navegação Bahiana, sob o commando do capitão Jayme Carvalho, prestou immediatos soccorros, conseguindo salvar os tripulantes. A rapidez do desastre não permittiu que fosse salva a carga de seiscentos saccos de cacáo, pertencentes ao Instituto de Cacáo e á firma Wildberger. — (A. N.).

Photographo das revoluções!

CIDADE DO MEXICO, 12 — O famoso photographo mexicano Enrique Diaz, que no exercicio de sua profissão trabalhou em quasi todas as revoluções mexicanas, acaba de regressar á esta capital depois de ter photographado o general Cedillo "algures, no Estado Oriental de San Luis de Potosi".

Alludindo ao seu "amigo", Diaz declarou que elle está de boa saude e nada preoccupado... — (U. P.).

O Brasil na Arbitragem

Depois de tres annos de continuados esforços dos paizes que se fizeram representar no Congresso de Paz, de Buenos Aires, os governos do Paraguay e da Bolivia concordaram em se submetter ao principio da arbitragem para solução definitiva da pendencia do Chaco.

A noticia alviçareira correu celere por toda a America. Correu despertando os mais francos e justos enthusiasmos, pois a certeza de que o sólo americano não mais se embeberia do sangue dos seus filhos, constituia um conforto immenso, depois de tantas horas de vigilias angustiosas. O desejo de todas as nações deste hemispherio por uma solução honrosa do conflicto reflectia não sómente a necessidade de evitar que o trabalho e a prosperidade do continente fossem perturbados pela guerra, como tambem um eloquente clamor da civilização christã dos povos americanos e um sincero dever de solidariedade humana.

* * *

Compreendendo tudo isso, os responsaveis pelos destinos das duas nações irmãs desavindas vieram ao encontro da onda que se avolumava. As noticias primeiras, divulgadas pelos telegrammas espantavam. Custavamos a crer que todos os esforços despendidos pelos paizes mediadores fossem destruidos pela intransigencia e pela má compreensão. O continente inteiro sentia o horror natural pela deflagração de uma nova guerra e pela subversão dos principios de direito e de justiça que se antepunham ante os exercitos das duas nações.

Pouco a pouco, felizmente, a perspectiva sombria se foi desfazendo. Os horizontes começaram a se desanuviar e a confiança renasceu em todos os corações. O Paraguay e a Bolivia, pela voz e pela attitude digna das suas chancellarias, não se sentiram humilhados em se sujeitarem ás decisões dos arbitros, cujo laudo haveria de ser amplamente reconhecido e respeitado, como decisões da propria America.

* * *

O presidente da Conferencia de Paz, sr. José Maria Cantilo, ministro do Exterior da Republica Argentina, acaba de communicar officialmente ao presidente Getulio Vargas, o resultado dos esforços empregados, "no sentido de estabelecer que a linha divisoria entre ambos os paizes seja determinada pelos excellentissimos presidentes das Republicas representadas na Conferencia da Paz, chegando assim ao fim de uma ardua e longa gestão que honra tanto aos paizes interessados, como aos que contribuiram com a sua mediação para tornar realidade esta solução."

E fazendo essa communicação, o sr. Cantilo termina convidando o sr. Getulio Vargas para fazer parte da commissão dos arbitros, convite este que foi immediatamente aceito pelo presidente do Brasil.

Dando sua acquiescencia ao convite que lhe foi feito, o chefe do governo brasileiro, não sómente corresponde aos mais nobres anseios da paz americana, como defende os principios de direito internacional pelos quaes sempre nos batemos, desfraldando-os gloriosamente na Conferencia de Haya, e plasmando-os nas nossas diversas constituições. O mundo inteiro conhece a doutrina que firmamos. Somos visceralmente infensos á guerra e, nós mesmos, já nos submettemos ás decisões dos arbitros em varias questões de fronteiras com paizes vizinhos.

TOPICOS

BRASIL-URUGUAY

ESTA capital hospedou, por alguns momentos, durante a permanencia na bahia de Guanabara do vapor que o conduz á Europa, o presidente Gabriel Terra, que acaba de terminar o seu periodo de governo, no Uruguay, transmittindo a suprema magistratura da nação ao general Baldomir, que lhe succede no mais alto posto politico daquelle paiz.

O presidente Gabriel Terra é grande amigo do Brasil, que já honrou com a sua estadia, vindo fazer aqui uma estação de aguas em Poços de Caldas, ficando-lhe dessa visita tão grata recordação que se mostra disposto a regressar áquella estancia hydro mineral quando estiver de volta do Velho Mundo.

Se a nossa terra e a nossa gente se impuzeram ao apreço e á estima do eminente homem publico americano, elle, por sua vez, conquistou a sympathia e a admiração dos nossos compatricios pelas suas excepcionaes qualidades de homem de sociedade, de maior refinamento, alliado, aliás, a uma simplicidade encantadora, por isso mesmo que natural, espontanea. Em Poços de Caldas, como nesta capital, não ha quem se não recorde com saudades dessa eminente personalidade da politica sul-americana, cuja presença proxima entre nós, se espera com verdadeira ansiedade.

O presidente Gabriel Terra, juntamente com os presidentes Agustin Justo e Getulio Vargas, constituiram, nesta parte do novo continente, pelas condições peculiares aos seus paizes, com grandes semelhanças e affinidades durante os seus periodos de governo, contemporaneos, um exemplo de solidariedade e de cooperação internacionaes efficientes e beneficos. Deve-se á collaboração intelligente desses homens de Estado a orientação segura dos povos deste continente na manutenção da ordem interna nas republicas que os collocaram á frente dos seus destinos e na preservação dellas das nefastas e corrosivas influencias dos extremismos maleficos.

Devem-se ao presidente Gabriel Terra todas as homenagens que merece um patriota esclarecido e um estadista imbuido do melhor espirito pan-americano e o Brasil não lh'as regateia, tendo, ao contrario, prazer em lh'as render.

PARA ENSINAR A LER

NÃO ha hoje, no Brasil, quem desconheça a obra benemerita da Cruzada Nacional de Educação. Não será necessario relembrar o trabalho intenso desenvolvido pela patriotica instituição no combate contra o analphabetismo, em todo o paiz. Tudo o que a Cruzada tem feito é amplamente divulgado pela imprensa, cujo apoio jamais faltou ao dr. Gustavo Armbrust e seus companheiros de luta.

Acaba de ser divulgado o relatorio da Cruzada, apresentado á Assembléa Geral, pelo seu presidente e referente ao anno de 1937. Por elle se podem avaliar, em conjunto, os frutos de uma grande campanha — campanha que se tem feito através de milhares de difficuldades.

Do relatorio do dr. Gustavo Armbrust reproduzimos os seguintes trechos, em caracter elucidativo:

"No anno de 1936, inauguraram-se com a collaboração directa e indirecta da Cruzada Nacional de Educação em virtude de um appello dirigido aos prefeitos municipaes, 836 escolas. Em 1937 reeditamos o appello e o resultado foi a criação de 1.832 novas escolas, e isto quer dizer, em dois annos, em virtude da nossa actuação, abriram-se 2.668 escolas cujas matriculas attingiram 72.424 alumnos. Fecharam-se, porém, 42 por difficuldades decorrentes da manutenção.

O Estado que mais se destacou em maio de 1936 foi o do Espirito Santo e em 1937 foram: Estados de Goyaz, Piauhy, Rio de Janeiro e Territorio do Acre; convem destacar o Acre que, sendo composto de cinco grandes municipios, em 13 de maio de 1937 abriu 10 escolas, em média duas por municipio."

SENTIDO CHRISTÃO E NACIONALISTA

COM a implantação do Estado Novo, a instrucção em Pernambuco tomou rumos differentes, sobretudo no que diz respeito á sua moralização, segundo directrizes compativeis com o sentido profundamente christão e nacionalista do regime instituido a 10 de novembro.

O Departamento de Educação traçou normas differentes para o ensino primario, proporcionando ao professorado elementos de maior preparo e aos alumnos um ambiente bem diverso do que offerecia em outros tempos.

Ouvido, ha dias, pela imprensa, o sr. Nilo Pereira, director do Departamento de Educação daquelle Estado, fez declarações sobre os progressos do ensino, accentuando:

"Com a reforma dos programmas do ensino primario, iniciou o Departamento a revisão pedagogica a que se propoz, com o intuito tão sómente de imprimir á instrucção publica um cunho eminentemente christão e nacionalista. O momento de profunda transição historica que, no começo do anno lectivo, se fez assignalar, estava a exigir um novo comportamento perante as gerações que se formavam em nossos grupos escolares. Tenho a satisfação de dizer que os programmas de ensino foram rigorosamente adoptados e corresponderam á nossa expectativa.

Ainda este anno, o Departamento de Educação pretende inaugurar o Theatro Escola".

A PROSPERIDADE DE UBA'

MUITOS municipios de Minas encontram-se numa phase de franca prosperidade financeira, o que não pode deixar de ser um reflexo do novo estado de coisas instituido no Brasil. Entre elles encontra-se o municipio de Ubá.

Os dados estatisticos colhidos nos jornaes daquelle Estado são mais do que expressivos. Basta dizer que a receita municipal foi orçada, para o exercicio vigente, em 440:000$000 e, sómente no semestre findo em 30 de junho ultimo, a arrecadação attingiu a 457:062$100. As despesas feitas durante esse tempo foram de 216.257$400, havendo portanto um saldo de 240.804$700, depositado no Banco de Credito Real e Hypothecario Agricola de Minas Geraes. Informam ainda as noticias que, salvo algumas dividas de exercicios passados que ainda não tiveram autorização para pagamento, como a compra do terreno para a construcção do Grupo Escolar de Tocantins, todos os pagamentos estão em dia.

A situação financeira de Ubá mostra o zelo e o esforço do actual prefeito desse municipio que tem, aliás, merecido os applausos unanimes da população.

Decreto-lei assignado

Pelo presidente da Republica foi assignado decreto-lei, abrindo pelo Ministerio da Justiça, um credito supplementar de 100:000$000 á verba 3, sub-consignação nº 1, Secretaria de Estado, para despesas e diligencias de caracter reservado a cargo do Ministerio, do vigente orçamento do mesmo Ministerio.

HONTEM NO CATTETE

O capitão-tenente Isaac Cunha, official do Gabinete Militar do presidente da Republica esteve na residencia do conde de Affonso Celso, onde foi apresentar em nome do chefe da Nação os seus pezames por motivo do fallecimento daquelle titular.

— O presidente da Republica mandou visitar pelo seu ajudante de ordens capitão-tenente Isaac Cunha, o general Góes Monteiro, que se acha enfermo.

— No Palacio do Cattete estiveram hontem em conferencias e despacharam com o presidente da Republica, os srs. Fernando Costa ministro da Agricultura e Oswaldo Aranha, ministro das Relações Exteriores.

— O presidente da Republica recebeu hontem, em audiencia no Palacio do Cattete, o sr. Julio Roca, embaixador da Republica Argentina.

— Em audiencia foi recebido pelo chefe da Nação o sr. Setsuzo Sawada, embaixador do Japão, que apresentou a s. ex. os srs. almirante Shinjiro Yamamoto e Deka Shibasaki, que se encontram no Brasil em missão de cordialidade representando os catholicos japonezes.

— Esteve hontem no Palacio do Cattete o sr. Levy Miranda.

— O presidente da Republica fez-se representar pelo general Francisco José Pinto, chefe do seu Gabinete Militar, no desembarque do ex-presidente Gabriel Terra.

Actos do Governo

O sr. presidente da Republica assignou os seguintes decretos:

NA PASTA DA JUSTIÇA

Nomeando: o bacharel Mario Accioly de Almeida, interinamente, 3.º procurador da Republica no Districto Federal, no impedimento do effectivo; o escrevente juramentado Ivan Maury, interinamente, escrivão da 7.ª Pretoria Criminal durante o impedimento do effectivo e o bacharel Bolivar Caldas Barreto, escrevente juramentado, interinamente, escrivão do 1.º Officio da 4.ª Pretoria Civel, tambem durante o impedimento do serventuario effectivo.

Concedendo aposentadoria ao bacharel Marcello Francisco da Silva, juiz federal em disponibilidade da extincta Justiça Federal, na secção de Goyaz.

Perdoando o resto da pena a que foi condemnado, á vista do parecer favoravel do Conselho Penitenciario da Parahyba, o sentenciado Minervino Fiuza de Lima.

Declarando que perdeu os direitos politicos de cidadão brasileiro Nereu Bambinelli, da Ordem Franciscana, nascido em Santa Catharina, por ter eximido do serviço militar, por convicção religiosa.

Exonerando, a pedido, o major do Exercito José de Lima Figueiredo do cargo de professor de algebra, geometria e trignometria, da Escola Profissional da Policia Militar do Districto Federal.

Aposentando, nos termos da lei constitucional numero 2, de 16 de maio do corrente anno, e no interesse do serviço publico o official administrativo Braz Florentino de Mello e Souza; o escripturario Arthur Candido da Silva; e o guarda-civil Camillo Garcia da Silva.

Expulsando do territorio nacional, em conformidade com o art. 2.º numero 1 letra I do dec. n. 479 de 8 de julho do corrente anno o russo Mauricio Sakirski; e em conformidade com os artigos 1.º e 2.º letra c, do referido decreto, os allemães Hugo Wolf e Guido Welfb.

NA PASTA DA EDUCAÇÃO

Cassa a inspecção permanente do Instituto Propedeutico Carangolense, com séde em Carangola, no Estado de Minas Geraes.

Declarando extinctos por se acharem vagos dois cargos excedentes de bibliothecario.

Nomeando: o engenheiro de minas e civil Christiano Barbosa da Silva, interinamente, professor cathedratico de chimica geral inorganica e organica, elementos de chimica-physica, electrotechnica da Escola de Minas e Metallurgia da Universidade do Brasil; e doscente livre da Escola Nacional de Minas e Metallurgia da Universidade do Brasil; e doscente livre da Escola Nacional de Bellas Artes o engenheiro civil Mario Roxo Sobrinho, interinamente, professor cathedratico de materiaes de construcção, terrames e fundações da mesma Escola, durante o impedimento do respectivo titular; Julio Barata, interinamente, professor cathedratico da cadeira de latim do Internato do Collegio Pedro II; Abdiano de Azevedo Pondé, interinamente, professor cathedratico da cadeira de clinica propedeutica medica da Faculdade de Medicina da Bahia; dr. Luiz Felippe Magalhães Vieira, interinamente, em commissão, o cargo de assistente da cadeira de clinica propedeutica cirurgica da Faculdade de Medicina de Porto Alegre, durante o impedimento do effectivo; Leopoldina Porto Carreira, interinamente, auxiliar de ensino; o dr. José Coelho dos Santos, interinamente, para o cargo em commissão de assistente da cadeira de anatomia e physiologia da Faculdade de Medicina da Bahia, durante o impedimento do effectivo.

Designando: o dr. Edgard Pinheiro Pinto, para as funcções interinas e em commissão de inspector federal, junto á Faculdade de Direito do Pará; e ainda interinamente e em commissão inspectores federaes do ensino secundario: Affonso Martins Saldanha e Olga Campista Mercahsehn, no Districto Federal; Lucilia Baptista Pereira, no Estado de São Paulo; o dr. Leão de Ramos Caiado, no Estado de Goyaz e Mariza Moraes, no Estado do Amazonas.

Exonerando: Francisco de Freitas Guimarães, de secretario da Escola Polytechnica da Bahia e concedendo exoneração a Franklin Lins de Albuquerque Junior, de escripturario da classe J do quadro VIII.

Transferindo Gustavo de Oliveira Castro, da carreira de biologista do quadro unico do Ministerio da Agricultura para o de biologista do quadro I, do Ministerio da Educação; e do Estado da Bahia para o do Maranhão, o inspector de ensino secundario Manoel Antonio Coelho de Souza.

Concedendo aposentadoria a Leopoldo de Gouvêa Bavasso, na carreira de escripturario; a Alfredo de Castro Almeida, na carreira de mecanico; Aulo Selio de Cerqueira no de administrador; ao guarda sanitaria, Antonio Baptista de Barros; e aposentando dr. Aristides de Mello e Souza, technico de laboratorio, nos termos do artigo 177, da Constituição restabelecido pela lei constitucional n. 2 de 16 de maio de 1938. Designando os drs. João Barros Barreto, Mario Pinotti e Raul Godinho, para constituirem a delegação brasileira, junto á 10.ª Conferencia Sanitaria Pan-Americana que será realizada em setembro proximo futuro em Bogotá, cabendo ao primeiro a chefia da delegação.

Designando o professor Rodolpho Rocha para representar o Brasil no Congresso Internacional do ensino profissional a realizar-se em Berlim no mez de julho corrente.

Designando nos termos do art. 5.º do decreto-lei n. 525, de 1 de julho de 1938, para exercerem as funcções de membros do Conselho Nacional do Serviço Social, os drs. Ataulpho Napoles de Paiva, Levy Miranda, o juiz de menores Vicente Saboia Lima, e director da Divisão de Amparo da Maternidade e á Infancia do Departamento de Saude Olympio Olyntho de Oliveira, o director da Divisão de Saude Publica Ernani Agricola e a sra. Eugenia Namann.

NA PASTA DA FAZENDA

Concedendo aposentadoria a Mario Enorenaz Saldanha da Gama, agente fiscal do imposto de consumo do Districto Federal; promovendo a agente fiscal do mesmo imposto: no Districto Federal, o da capital de São Paulo, Narciso Lara de Araujo; na capital de S. Paulo, o do interior do mesmo Estado José Gomes Valente; na capital do Espirito Santo, o do interior do mesmo Estado João da Silva Daltro Navarro; e nomeando, a pedido, o do interior de Minas Geraes, Vicente Manso Pereira para o interior de São Paulo; e da capital do Espirito Santo, Gastão Faria Santos, para o interior de Minas Geraes; o do interior de Goyaz, Antonio Nascimento de Vasconcellos para o interior do Espirito Santo; e nomeando José Meira de Menezes para identicas funcções no interior de Goyaz.

NA PASTA DO TRABALHO

Aposentando Clodoveu d'Oliveira nos termos do art. 177 da Constituição e o artigo unico da lei constitucional n. 2, de 16 de maio de 1938 no cargo da carreira de actuario.

NA PASTA DA GUERRA

Transferindo para a reserva o general de Brigada Guilherme Ribeiro da Cruz, por haver completado a edade limite para o serviço activo.

A NOVA SÉDE DO COLLEGIO UNIVERSITARIO

O Collegio Universitario, previsto na nova organização da Universidade do Brasil como estabelecimento de ensino secundario complementar, e que desde sua criação tinha sua secretaria installada no edificio da Escola de Pharmacia e Odontologia, acaba de ser transferido para outro predio, premido pela necessidade de ampliar suas installações que, dia a dia, requerem mais amplas accommodações.

Em sua nova séde, á avenida Pasteur nº 296, a direcção desse recente estabelecimento de ensino está mais desembaraçada na acção quotidiana que precisa desenvolver, já havendo sido notada a differença para melhor ao serem reencetados os diversos cursos após as férias regulamentares. Nesse outro predio, o Collegio Universitario dispõe de mais duas amplas salas, vantagem que muito beneficiará os cursos, facilitando enormemente a succession de aulas das turmas diurnas.

Como complemento a essas providencias o professor Abguar Renault, director do Collegio, vae estudando novas medidas capazes de cercal-o das condições necessarias á sua importante missão pedagogica dentro do plano de ensino superior adoptado pelo governo da União, visando o levantamento do nivel.

A visita do general Carmona ao imperio colonial portuguez

A Directoria do Lyceu Literario Portuguez traduzindo o intenso regosijo dos seus associados pela viagem hontem iniciada do sr. general Carmona, presidente de Portugal, ás colonias portuguezas, endereçou ao embaixador de Portugal o seguinte telegramma: "Exmo. sr. dr. Martinho Nobre de Mello — Embaixador de Portugal — No momento em que chefe da nação portugueza embarca em Lisboa para visitar nosso Imperio colonial Directoria e Conselho Deliberativo Lyceu Literario Portuguez fazem votos feliz viagem s. ex. que mostra interesse Portugal Novo grande Imperio ultramarino e cumprimenta affectuosamente v. ex. como eminente representante de Portugal no Brasil — José Rainho, presidente."

Pela approximação dos povos da America

O MINISTRO DE EDUCAÇÃO E SAUDE E O O MONUMENTO A JOSE MARTI

O ministro Gustavo Capanema, acquiescendo a uma solicitação do seu collega das Relações Exteriores, determinou ao Serviço de Publicidade do seu Ministerio que fornecesse aos interessados todos os informes relativos ao concurso aberto em Cuba para a criação de um monumento a José Marti.

Acompanha as instrucções remettidas ao Brasil o seguinte officio do nosso representante diplomatico, ministro José Roberto de Macedo Soares:

"O povo cubano e o seu governo, tendo decidido erigir nesta capital — em commemoração da obra civica e politica de José Marti — monumento architectonico, proporcional ao seu respeito pela memoria dessa grande figura nacional — de conformidade com o decreto presidencial de 2 de julho de 1937 constituiu-se "Commissão Central" — composta de figuras de maior relevo intellectual e politico do paiz — encarregada de promover a execução desse projecto, por meio de concurso interamericano, de cujo edital de convocação e concorrencia constam bases artisticas, condições de concorrer e fórma dessa concorrencia.

O edital em apreço, no seu inteiro teor, consta de fasciculos, que tenho a honra de remetter a v. ex., em separado, a pedido da alludida "Commissão Central", que solicita tambem providencias no sentido de facilitar ao maior numero de artistas e architectos brasileiros a intervenção neste certame, cujo encerramento se verifica no dia 3 de outubro do corrente anno.

O custo do monumento a José Marti não será inferior a 500 mil nem deverá exceder de 600 mil pesos ou dollares — incluindo, nessa somma, os honorarios do autor ou autores do projecto premiado, pela sua execução fiscalizada pessoalmente.

Do art. 3º, do alludido edital de convocação e concorrencia, constam os premios a serem conferidos pelo jury julgador dos projectos; equivalem elles á cifra exacta de 18 mil dollares, em dinheiro, além de menções honrosas, diplomas, etc.

O monumento a José Marti foi incorporado ao patrimonio artistico desta Republica pelo decreto presidencial nº 1.631, de 2 de julho do anno p. passado e decreto 2.232, de 15 de julho do mesmo, publicado respectivamente na "Gazeta Official" de 2 e 15 de julho ultimo.

A "Commissão Central" promotora do monumento a José Marti seria muito sensivel á cortezia da Secretaria de Estado de querer ordenar a divulgação das bases para este concurso architectonico americano, de fórma a terem ellas a maior publicidade, nos meios artisticos do nosso paiz. Aproveito o ensejo para reiterar a v. ex. os protestos da minha respeitosa consideração. (a) José Roberto de Macedo Soares".

Continúa tensa a situação na Terra Santa

JERUSALEM, 12 — Nas ultimas 48 horas foram mortos nove judeus e feridos quarenta e oito, inclusive dois hoje, quando um desconhecido lançou uma bomba para dentro da maior loja de objectos de vidro da cidade, situada nas proximidades do edificio do correio geral. Quando civis e alguns policiaes tentaram perseguir o criminoso, este sacou dois revolveres e desappareceu numa viella proxima.

Circularam hoje pela cidade numerosos pamphletos anonymos incitando os jovens israelitas a represalias. — (U. P.)

Em Vilma o ministro de Estrangeiros da Polonia

VARSOVIA, 12 — O ministro de Estrangeiros, coronel Joseph Beck, chegou a Vilma, de onde pretende seguir por via aerea afim de fazer uma visita official a Riga. O avião posará em Kovno, onde o ministro tenciona visitar a legação poloneza.

E' essa a primeira vez que um ministro polonez visita o territorio lithuano. — (U. P.)

A lei de Talião

A TCHECOSLOVAQUIA CONFISCARA' OS BENS DE ESTRANGEIROS, EM REPRESALIA AOS PAIZES QUE CONFISCAREM OS BENS DE CIDADÃOS TCHEQUES

PRAGA, 12 — A Tchecoslovaquia poderá confiscar os bens de estrangeiros, em represalia aos paizes que confiscarem os bens de cidadãos tcheques: assim declarou o "Venkov", orgão do primeiro ministro sr. Hodza tratando do caso de um cidadão aryano tcheque, de Vienna, que, consta, foi obrigado a vender ao Reich, por 1.500 marcos, uma villa, dentro de um jardim, no valor de varias dezenas de milhares de marcos. O preço de venda foi estipulado por meio de avaliação official. O jornal "Venkov" accrescenta que está sendo preparada uma lei naquelle sentido, a qual conferá a autorização ao governo para confiscar os bens de cidadãos estrangeiros, quando fôr necessario, para proteger a propriedade dos cidadãos tcheques no estrangeiro. O citado jornal diz ainda que a lei tambem conferirá poderes ao governo para tomar medidas drasticas contra o exodo de capital para fóra do paiz e contra as irregularidades no commercio de exportação que acarretam a escassez de cambiaes estrangeiras no paiz. — (U. P.)

PARA A REVISÃO DA PHARMACOPÉA BRASILEIRA

Por acto recente do sr. Gustavo Capanema, ministro da Educação e Saude, dentro do programma federal de elaboração e coordenação scientifica foi constituida uma commissão composta dos drs. Sebastião de Barros, Antonio Caetano de Azeredo Coutinho, Abel de Oliveira, Oswaldo Peckolt, Virgilio Lucas, Renato de Souza Lopes e Oswaldo Costa, para proceder ao estudo da revisão da Pharmacopéa Brasileira e elaborar ante projecto relativo ao assumpto.

O TEMPO

PREVISÕES PARA O PERIODO DAS 18 HORAS DE HONTEM ATE' AS 18 HORAS DE HONTEM

Districto Federal e Nictheroy: Tempo — Bom com augmento de nebulosidade. Temperatura — Ainda em elevação. Ventos — Do quadrante norte, frescos, por vezes.

Estado do Rio de Janeiro: Tempo — Bom com augmento de nebulosidade. Temperatura. — Ainda em elevação.

Previsões validas para o trajecto da estrada de rodagem Rio-S. Paulo, das 18 horas de hontem até as 18 horas de hoje

Tempo — Bom, passando a instavel com chuvas em S. Paulo. Temperatura — Estavel á noite e em declinio de dia, em S. Paulo. Ventos — Variaveis, com rajadas frescas.

DIARIO CARIOCA

EXPEDIENTE

Propriedade da S./A. DIARIO CARIOCA

DIRECTORES:
Horacio de Carvalho Junior
J. B. Martins Guimarães

CHEFE DA REDACÇÃO
Danton Jobim

Endereço telegraphico: DIARIO CARIOCA — Telephones: Gabinete do Director 22 3023 — Administração, 22 3035 — Redacção, 22-1559 e 22-2922 — Officinas, 22 0324 — Assignaturas, 22-3018 — Gravura, 22 1735

PUBLICIDADE, 22-3018

ASSIGNATURAS:

Para o Brasil:		Para o Exterior:	
Anno	50$000	Anno	100$000
Semestre	30$000	Semestre	55$000

Venda avulsa: Capital, $200; Interior, $300
Aos domingos, $200 — Interior, $300

E' cobrador autorizado o sr. J. L. de Carvalho

INSPECTORES VIAJANTES

Percorrem o interior do paiz a serviço desta folha os srs. Romualdo Perrota e Murillo Macedo, nossos inspectores autorizados.

CORRESPONDENCIA

Toda a correspondencia com valor ou sobre assumptos que entendam com assignaturas e outros de interesse da administração deve ser dirigida ao gerente do DIARIO CARIOCA.

REPRESENTANTE EM B. HORIZONTE:
OSWALDO MASSOTE

"ALCATRAZ" — O ULTIMO "ARGUMENTO", PARA OS RATOS, QUE SE JULGAVAM "TOUROS BRAVIOS"!

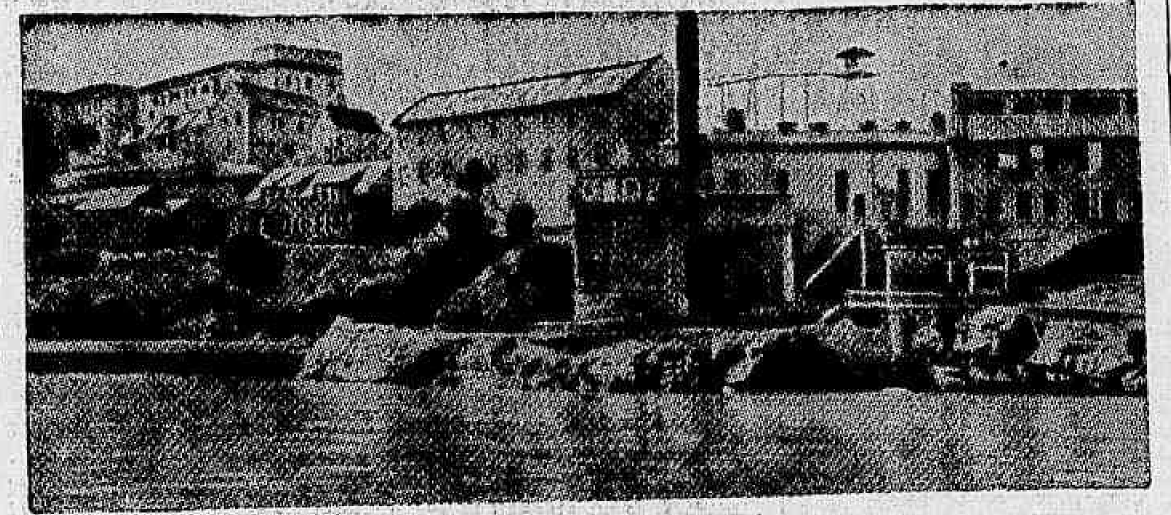

ALCATRAZ — a ilha presidio onde está preso Al Capone

Que guardam aquellas grades da ilha-presidio? Quem são esses homens tremulos, busto vergado, voz sumida, passos arrastados, que percorrem duas vezes por dia os longos corredores de "Alcatraz"? Tarde chegaram á ilha. Para ali entraram julgando-se leões invenciveis, touros bravios, que amedrontavam cidades inteiras, zombavam da organização policial, do poder da Justiça, modificavam a propria Lei!

E, agora, que são?

Simples ratos engaiolados, obedientes a um regime severo, tremulos deante da voz do chefe de guarda. Seus sonhos de grandeza rubra se transformaram em triste esperança de liberdade, pela regeneração!

Eis "Alcatraz" (Alcatraz Island), o film de dramaticidade sem par, de violencia e que tambem nos relata uma meiga historia de amor!

"Alcatraz", que a Warner Bros. filmou para dar aos fans de todo o mundo um film que reunisse a acção espectacular de Fugitivo, o dynamismo vibrante de G. Men-Contra o Imperio do Crime, será o proximo cartaz do novo Broadway, a partir de segunda-feira.

No seu "cast", entre outros, estão: John Litel — Ann Sheridan — Mary Maguire - Vladimir Sockoloff, etc., sob a direcção de William Mc Gann.

Um grande "cast" para um film-divertimento de primeira classe: "Rua dos Prazeres"

Sid Silvers e Ellce Logan em "Rua dos Prazeres"

Quando se juntam, como em "Rua dos Prazeres" acontece, todos os factores exigidos para a confecção de um film de alta classe, ha de registar-se, sem duvida, a "performance" invejavel que esse celluloide está marcando em toda a parte onde é exhibido.

"Rua dos Prazeres" tem Ian Hunter, Leo Carrillo, Pat Paterson, Ella Logan, Sid Silvers e Zasu Pitts, para citar apenas os principaes interpretes. Tem a direcção provecta de Harold Young e traz o sello de um productor que não se banaliza e só nos vem em films de categoria: Walter Wanger.

Para rematar, "Rua dos Prazeres" é apresentada pela United Artists e estará na téla do Rex, segunda-feira vindoura. Chamamos a especial attenção do leitor para os numeros musicaes e a comicidade de "Rua dos Prazeres", uma comedia cujo successo vae exceder ás melhores espectativas.

Um grande film em duas épocas intituladas: "Mysterios da India e Sepulcro Indiano"

La Jana a protagonista dos films "Mysterios da India" e "Sepulchro Indiano" que começarão a ser exhibidos no Odeon a partir de 25 do corrente

Richard Eichberg o famoso director de "Miguel Strogoff" não descansou emquanto não transformou em realidade o seu gigantesco projecto de realizar um film na India.

O argumento escolhido foi o de um celebre romance ou, por outra, dois romances que se completam: "Derf Tiger von Eschnapur" e "Das Indische Grabmal".

A empresa era de tal maneira audaciosa que o executivo da Tobis-Cinema levou muito tempo estudando o assumpto.

Finalmente consentiu apesar da cifra astronomica necessaria para uma realização perfeita.

Richard Eichberg rumou em direcção á terra dos maharadjas com uma expedição da qual faziam parte, entre outros, os seguintes famosos artistas do cinema europeu: a esculptural "La Jana", Hans Stuewe, Kitty Janzen, Theo Lingen, Gustav Diessl e Fritz van Dongen.

Seis mezes de trabalho na jungla indiana e nos interiores nababescos dos palacios dos principes hindús que de boa vontade se prestaram a collaborar na pellicula, aspectos originaes colhidos no natural na mysteriosa patria de Gandhi e a caravana regressou para as filmagens de estudio.

O film resultou por tal fórma longo e empolgante, com uma prodigiosa exuberancia de luxo, um luxo bem oriental nas suas scenas de interior que só poderá ser exhibido em duas épocas que serão passadas no Brasil sob as designações: "Mysterios da India" e "Sepulchro Indiano".

A primeira parte ou seja "Mysterios da India" vae ser apresentada no Odeon por Ufa-Art Films a partir de 25 do corrente.

"No Velho Chicago"

(Uma cidade em Chammas) O MILAGRE DA 7ª ARTE

Cresce dia a dia uma justificavel ansiedade em torno da exhibição deste grandioso espectaculo cinematographico da 20th. Century Fox.

E', que a cidade inteira já está sciente da sua grandeza, pela leitura de algumas noticias vehiculadas pela imprensa são — Tyrone Power, Alice Faye, e Don Ameche, além de um incalculavel numero de extras!

Dentro em breve, o Palacio irá apresentar condignamente esta verdadeira obra prima do cinema americano!

Popeye num complemento que vale um programma!

Popeye vem ahi no melhor desenho de sua carreira artistica!...

Juntamente com "Céo Roubado", o film que vae apresentar Olympe Bradna, — a "Estrella n. 1 de 1938" — a Paramount exhibirá no Plaza, "Popeye Contra os 40 Ladrões de Ali-Babá", um super-desenho todo colorido que tem como protagonista o marinheiro decidido que tópa qualquer parada.

Popeye, como sempre, vive a figura heroica do galã, e tem opportunidade de dar alguns dos seus fulminantes soccos.

O entrecho deste encantador desenho é baseado numa das aventuras de Ali-Babá e seus 40 Ladrões, aventura essa a que o colorido empresta um sabor delicioso.

A guilhotina decepava a cabeça dos aristocratas e Robespierre agia...

Em plena Revolução Franceza, quando Robespierre mais fazia intensificar á sua febre de vingança, mandando levantar, em praça publica, a guilhotina fatal e ali fazendo decepar o pescoço a centenas de aristocratas, havia um homem corajoso, cheio de audacia e que expunha a vida para defender a de terceiros: era o Pimpinela Escarlate. Sir Percy Blakeney — seu nome fóra das actividades de aventura — procurava, assim, poupar muitas cabeças innocentes.

A esposa o ajudava nessa tarefa cruel e ingrata... Mas tambem o Pimpinela por pouco não foi arrastado para o pelourinho de Paris!

O film que a United Artists vae estrear, segunda-feira, no Odeon, evoca toda essa passagem historica — "A volta do Pimpinela Escarlate" — e vae repetir o successo do primitivo "Pimpinela".

Agora, seus protagonistas são Barry K. Barnes, Sophia Stewart, Margaretta Scott e James Mason. A direcção é de Hans Schwartz e o film estará, repetimos, no Odeon, na semana que vem.

O penalty do jogo "Brasil-Italia" na téla do Broadway

O cinema Broadway está exhibindo desde segunda-feira um film destinado a resolver definitivamente o caso do penalty e a sua inclusão no film do jogo "Brasil-Italia", tirado em Marselha por ordem de Ponce & Irmão.

Tomando a scena do film referido, Ponce & Irmão mandaram ampliar e reproduzir a scena um grande numero de vezes, de modo que a mesma passa na téla em movimentos retardados.

Desse modo, o espectador vê claramente a falta de Domingos em Piola, que resultou do discutido penalty.

No mesmo programma, o Broadway está exhibindo uma sellecção das melhores jogadas dos brasileiros no Campeonato do Mundo, assim como um film da chegada da delegação ao Rio de Janeiro.

Como parte integrante desse optimo programma, vê-se "Silencio que condemna", producção da Warner Bros, com Joan Blondell, Pat O'Brien e Margaret Lindsay.

Favorito do Grand Vizir-

É a impressão que sinto quando escuto o meu RADIO PHILIPS 362 A. Um receptor moderno e dotado com todas as perfeições technicas inherentes aos productos PHILIPS.

362 A/U. Superheterodino de grande luxo, 10 valvulas e 5 comprimentos de onda

PHILIPS radioplayers

"Nova e melhor audição"

"Um Yankee em Oxford" (Robert Taylor vibrante, amoroso, sportivo!) no "Metro", depois de amanhã! — Sessões chics ás 20 e 22 horas

Robert Taylor, vibrante, amo roso, sportivo, carregado em triumpho numa scena de "Um Yankee em Oxford"

Faltam dois dias apenas — 48 horas! — para o Metro, de grande gala, apresentar ao mundo de seus espectadores o mais celebre, o mais feliz film do celeberrimo e felicissimo (não é elle o querido por excellencia, hoje em dia?) Robert Taylor: "Um Yankee em Oxford". Film de estudantes, film que retrata a vida da estudantada de Oxford — suas aventuras nos sports, nos estudos e no amor, "Um Yankee em Oxford" é, por isso mesmo, todo um hymno á juventude. Robert Taylor surge na figura de um americano, a principio mal recebido pelos seus collegas de Oxford. Depois, entretanto, após varias peripecias que lhe exteriorizam o caracter, o rapaz vence — e ao mesmo tempo conquista para a Universidade famosa o mais bello dos titulos, após renhida disputa sportiva cujos detalhes o film apresenta de modo magistral. Maureen O'Sullivan, Vivien Leigh, Lionel Barrymore e Griffith Jones são os players de valor em boa hora situados pela Metro-Goldwyn-Mayer ao lado de Robert Taylor em seu mais importante film. Depois de amanhã, sexta-feira, dia de estréa de "Um Yankee em Oxford", o Metro realizará, em homenagem ás admiradoras do Queridissimo, sessões chics ás 20 e 22 horas. Será uma "great night", por todos os titulos sensacional, não ha duvida.

"O Caso Westland", segunda-feira, no Pathé Palacio

UM FILM INEDITO DA NOVA UNIVERSAL COM PRESTON FOSTER!

Originalissimo, fóra dos habituaes convencionalismos que caracterizam os films policiaes, este film impressiona agradavelmente com desenvolvimento dynamico, intenso e muito espectacular, sobretudo no quasi final.

Os interpretes chefiados por Prestin Foster, artista masculo e incomparavel principalmente nos papeis que requerem temperamento e dynamismo, cumprem correctamente com sua complicada missão de contribuir ainda mais para maior brilho do film, deixando satisfeito o mais exigente espectador.

Os outros artistas que completam o cast de "O Caso Westland" o film em questão que é um film inedito da Nova Universal e que será lançado no cinema Pathé Palacio, já a partir da proxima semana, são Frank Jenks, Carol Hughs, todos optimos em seus papeis.

"O Caso Westland" podemos affirmar, é um dos bons cartazes da semana entrante na Cinelandia.

CARTAZ DO DIA

SÃO LUIZ — "O Morcego" (Programma Europa) com Lida Barov.. — Horario: 2 — 4 — 6 — 8 e 10 horas.

PLAZA — "8ª Esposa de Barba Azul" (Paramount) com Gary Cooper e Claudette Colbert. — Horario: 2 — 4 — 6 — 8 e 10 horas.

METRO — "Aproveite a Mocidade" (Metro) com Cecilia Parker. — Horario: 1/2 — 2 — 4 — 6 — 8 e 10 horas.

PALACIO — "Guia de Amor" (Ufa Art-Films) com Jan Gabin e Mireill Balin.

ALHAMBRA — "Defensor Impune" (Columbia) com Otto Kruger. — No Palco, 3º Show do Casino Atlantico, ás 4 e 9 horas.

ODEON — "A Voz do Hawaii" (R. K. O) com Bobby Breen. — Horario: 2 — 3.40 — 5.20 — 7.00 — 8.40 e 10.20 horas.

IMPERIO — "Aventuras de Marco Polo" (United) com Gary Coper.

PATHE' PALACIO — "O Homem do Guarda Chuva (Mertro Goldwyn) com George Murphy e Rita Johnson.

BROADWAY — "Brasil x Italia" e "Silencio que Condemna" (Warner) com Pat O' Brien e Joan Blondell. — Horario: 2 — 3.40 — 5.20 — 7.00 — 8.40 e 10.20 horas.

REX — "Cruzada Heroica" (Internacional) com Ian Keith e Tala Birell. Horario: 2 — 3.40 — 5.20 — 7.00 — 8.40 e 10.20 horas.

CENTRO

ELDORADO — "La Bohême" e "Vingança de Tarzan".

PARISIENSE — "Cinzas do Passado e "A's Portas de Shanghai".

OPERA — "Uma Nação em Marcha" e "Um Simples Assassinato".

METROPOLE — "Será Tudo Teu" e "Idolo de Barro".

PATHE' — "O Tufão" e "Entre Duas Mulheres".

POPULAR — "Larapio Encantador", "No Mundo dos Espertos" e "Victimas da Audacia".

FLORIANO — "Traição de Caudilho" e "Licença sob Palavra".

PARIS — "Madame Walewska".

S. JOSE' — "Veneno".

IRIS — "Feliz aterrisagem" e "Nas Garras da Fera".

IDEAL — "Redemoinho de 1938" e "Até Parece Doença".

MEM DE SÁ — "O Sheik" e "O Cerco de Hollywood".

LAPA — "Vamos ao Prado" e "Captiva e Captivante".

BAIRROS

POLYTHEAMA — "Sublime Mentira" e "Até Parece Doença".

GUARANA' — "Scipião, o Africano" e "Aeroplano Sinistro".

NACIONAL — "O Principe e o Mendigo".

PIRAJA' — "Serenata".

VARIETE' — "O Grande Garrick" e "A's Portas de Shanghai".

IPANEMA — "Esquadrão Branco" e "O Diabo Fez-se Ermitão".

ATLANTICO — "Gasparone" e "Tiroteio Infernal"

RIO BRANCO — "Mascara de Seda" e "A Ultima Conquista".

AMERICANO — "Fortaleza do Silencio" e "Aterrisagem Forçada".

CENTENARIO — "Folias de Radio City" e "A Arrancada da Victoria".

AVENIDA — Licença sob Palavra" e "Redemoinho de 1938".

AMERICA — "Tres Moças Sabidas".

BRASIL — "Alma de Apache" e "A Formula da Morte".

D. PEDRO — "Heróes sem Gloria" e "Só Assim Quero Viver".

BANDEIRA — "A Mulher de meu Irmão" e "Peccado dos Filhos".

GUARANY — "Melodia da Metropole" e "O Dobro ou Nada".

APPOLO — "Um Crime Unico" e "Um Milhão por um Marido".

S. CHRISTOVÃO — "Segunda Lua de Mel" e "Villões e Pistolões".

TIJUCA — "O Amor é uma Delicia" e "O Cerco de Hollywood".

VILLA ISABEL — "Rainha Victoria".

VELO — "A Marca do Zorro" e "Os Mysterios de Londres.

SMART — "Não me Queiras Tanto" e "Um Milhão por um Marido".

CATUMBY — "Captiva e Captivante" e "Um Capataz de Mão Cheia".

HELIOS — "Moça de Expediente" e "Aterrisagem Forçada".

EDISON — "Assim é Hollywood" e "Em Plena Batalha".

HADDOCK LOBO — "Cinzas do Passado" e "Confissão de Mulher".

GRAJAHU' — "Calumnia" e "Folias de Radio City".

MARACANÃ — "A Dupla do Barulho" e "Aeroplano Sinistro".

FLUMINENSE — "Calumnia" e "Joe Louis x Schmeling".

SUBURBIOS

(CENTRAL)

MEYER — "Ali Babá é Boa Bola" e "O Preço do Resgate".

MASCOTTE — "Uma Nação em Marcha" e "Folia á Bordo".

PARA TODOS — "A Mulher que Amou Demais" e "Propheta por Accaso"

PALACIO-VICTORIA — "Valsa do Champagne" e "Romance entre Balas".

BEIJA-FLOR — "Mais do que Secretaria" e "O Expresso da Morte".

PIEDADE — "O Prisioneiro de Zenda" e "A Arrancada da Victoria".

ALPHA — "Tufão" e "Nas Garras da Féra"

MODELO — "Será Tudo Teu" e "Desmascarando um Impostor".

MADUREIRA — "Alma de Apache" e "A Marca do Zorro".

SUBURBIOS

(LEOPOLDINA)

PARAISO — "O Menino e o Elephante" e "Tenacidade".

RAMOS — "Dias de Terror" e "Uma Viagem no Paraiso".

ORIENTE — "Sonata ao Luar" e "A Mão da Justiça".

PENHA — "Aconteceu em Hollywood" e "A Volta de Jimmy Valentine".

SANTA CECILIA — "Ciganos á Moderna" e "A Marca do Zorro".

TURF

Jockey Club Brasileiro

RESOLUÇÕES DA COMMISSÃO DE CORRIDAS

A Commissão de Corridas em sessão realizada hontem, deliberou o seguinte:

a) — chamar a attenção dos tratadores dos animaes Aluman, Juiz e Dominó para o disposto no § unico do art. 141 do Codigo;

b) — multar em 200$000 o aprendiz Orlando Serra, por infracção do art. 176 do Codigo, no premio "Hermes", da reunião do dia 10;

c) — multar em 200$ o jockey Reduzino de Freitas, por infracção do art. 176 do Codigo, no premio "Stayer", da reunião do dia 10;

d) — suspender por duas reuniões o jockey Pedro Costa, por infracção do art. 174 do Codigo, no premio "Kosmos", da reunião do dia 10;

e) — chamar á Secretaria hoje, ás 17 horas, os tratadores João Baptista Ribeiro, Oswaldo Feijó, Alcides Miranda e Fernando de Azevedo, e os jockeys Flavio Mendes e Geraldo Costa; e,

f) — ordenar o pagamento dos premios das reuniões de 2 e 3 do corrente.

PROGRAMMA PARA AS REUNIÕES DE SABBADO E DOMINGO

Para as reuniões de sabbado e domingo proximos, no Hippodromo Brasileiro, foram hontem organizados os seguintes programmas:

SABBADO:

1º — Premio "Chicote" — 1.500 metros — 3:500$ — Casanova 52 kilos; Tana 56, Medoc 56; Miss Bá 56; Salyrgan 52 e Katurno 52.

2º — Premio "Yóra" — 1.400 metros — 4:000$000 — Sassi 54 kilos; Ih! Ta! Tan! 56; Nhô Nico 56; Onyx 56; Patuska 54; Brincadeira 54; Faceirice 54; Nerone 56; Piracuama 56 e Smoky 56.

3º — Premio "Usolar" — 1.600 metros — 3:500$ - Urca 54 kilos; Yóra 52; Chicote 53; Oitava 55; Buppy 56; Uracó 54; Ufal 54; Lumine 56; Mineral 50; Veronica 53 e Poinsettia 56.

4º — Premio "Picuhy" — 1.600 metros — 3:500$ — Jardineira 48 kilos; Xamete 49; Ugerê 53; Film 56; Sabre 53, Nuncio 56; Bomsuccesso 56; Barnabé 56 e Uraquitan 52.

5º — Premio "Calote" — 1.600 metros — 4:000$ — Ouro Velho 56 kilos; Quinau 51; Oswaldo Aranha 53; Satania 51 e Uyrapara 49.

6º — Premio "Patuska" — 1.500 metros — 4:000$ — Mandarin 52 kilos; Zug 48; Queui 55; Refalosa 50 e Oh! 56.

Premios do betting: Usolar — Picuhy — Calote.

DOMINGO:

1º — Premio "Quati" — 1.500 metros — 10:000$ — Espigudo 55 kilos; Sinhá Linda 53, Dona Bôa 53; Marion 53; Golista 55; Maroim 55 e Marajó 53.

2º — Premio "Ultraje" — 1.400 metros — 5:000$ — Malabá 54 kilos; Lamina 54; Firmeza 54; Mexico 56; Perdulario 56 e Caratinga 54.

3º — Premio "Star Light" — 1.500 metros — 10:000$ — Romanceio 55 kilos; Fé 53; Ubaina 53; Valdo 55; Xintan 55 e Xantarym 53.

4º — Premio "Xavier" — 1.600 metros — 4:000$ — Mirorô 54 kilos; Tejo 54; Sylpho 49; Esplin 49; Catú 53 e Ujuby 58 kilos.

5º — Premio "Mossoró" — 1.600 metros — 4:000$ — Auditor 52 kilos; Colorado 51; Xodosinho 58; Susan 48; Turi 50; Paratigy 51; Domino 51; Bracatéa 53 e Quintilha 51.

6º — Grande Premio "16 de Julho" — 2.400 metros — réis 30:000$ — Oran 52 kilos; Que Tal? 52; Sucuruvy 52; Buru 52; Saphinha 50 e Ornamento 52.

7º — Premio "Brunorb" — 1.600 metros — 4:000$ — Palmar 58 kilos; Abeja 50, Oyapock 54; Kadjar 54; Maronsito 52; Medanos 58; Hoceridge 52; Calote 52 e Pasos Largos 48 kilos.

8º — Premio "Vendôme" — 1.800 metros — 5:000$ — Pachuca 51 kilos; Desafuero 58; Canicula 52; La Sarre 57, Palpitador 55; Chamal 55 e Madreperla 57.

Premios do betting: Grande Premio "16 de Julho" — Brunorb — Vendôme.

Vão ser embarcados para o Sul

Além de Thales que conforme noticiamos vae tomar parte em varios grandes premios no Prado de "Moinhos de Vento", serão tambem embarcados hoje para Porto Alegre os nacionaes Votu' e Realengo.

Os pupilos do Stud José de Carvalho vão tambem actuar naquelle prado.

Mancou Sugador

Durante a disputa do classico "Major Suckow" quasi ao terminar o percurso mancou de um dos tendões o nacional Sugador.

Para um novo turfman

Para um novo turfman foi vendida hontem pelos srs. E. e A. Assumpção a potranca Resalva, da nova geração.

Essa nacional, que é filha de Silver Image será confiada aos cuidados do tratador Gabriel Reis.

Informações Financeiras e Commerciaes

MERCADOS

CAMBIO

Libra 85$180 — Dollar 17$300

Esse mercado hontem funccionava mais calmo com o Banco do Brasil comprando a moeda londrina a 85$180 e a yankee a 17$300.

Nessas bases ficou no primeiro encerramento.

Reabriu calmo e assim fechou este mercado.

O BANCO DO BRASIL AFFIXOU AS SEGUINTES TAXAS

Letras a 90 dias

Libra 84$980 e 85$070; dollar 17$170.

A' vista: Libra 85$180 e ... 85$270; dollar 17$400; marco (compensação) 5$800; peso argentino papel 4$450.

Cabogramma: Libra 85$230 e 85$320 e dollar 17$310.

Cabogramma: Libra 85$230 e dollar 17$310.

PARA DEPOSITO REGULARAM AS SEGUINTES TAXAS

Libra 86$680; dollar 17$600; lira $928; corôa tcheca $620; franco $486; escudo $788, marco (compensação) 5$920; florim, 9$706; franco suisso 4$033; belga 2$985; peso argentino, papel 4$700 e uruguayo 7$900.

OS BANCOS ESTRANGEIROS FORNECERAM AS SEGUINTES TAXAS

Allemanha (R. Mark) 7$100 a 7$130; Idem, (Rg Mark) .. 4$100; Suécia 4$500 a 4$560; Dinamarca 3$900 a 3$960; Polonia 3$500 ;Hespanha 2$200; Japão 5$100 á 5$150; Portugal, $820 a $825

CAMARA SYNDICAL — MEDIAS DE CAMBIO LIVRE E MOEDAS METALLICAS

A' vista: Londres 87$634; Paris $491; Italia $915; Allemanha (Rg. Mark) 4$024; (V. Mark) 5$920; (U. Mark) .. . 4$078; Portugal, $815; Belgica, (ouro) 2$986; Suissa 4$061; T. Slovaquia $620; Nova York .. 17$606; Buenos Aires, 4$123; Hollanda 9$728; Japão 5$104 e Canadá 17$470.

MOEDAS

Libra	102$623
Dollar	20$469
D Canadense	20$000
Franco	$591
Escudo	$967
Peso argentino	5$325
Peso uruguayo	8$516
Reichsmark	5$371
Lira	$932
Florim	11$258
Yen	5$800
C. Norueguesa	4$200
Zloty	3$800

OURO FINO

O Banco do Brasil, comprava a gramma a 22$500

CAMBIO NO EXTERIOR

Abertura de Londres

Sobre Nova York, 4.92.37.

Fechamento

Sobre Londres 492.94.

TITULOS

O mercado de titulos apresentou-se hontem, bastante movimentado com negocios de maior vulto sobre a maioria dos valores em actividade, como se vê a seguir:

VENDAS VERIFICADAS HONTEM

72 Obrig. do Thesouro 1930, 1:025$; 35 Obrigações do Thesouro 1932; 1:050$; 18 Uniformisadas 805$; 1 Diversas Emissões nom. 200$, 160$; 54 Div. Emissões nom. 1:000$, 805$; 1 Divs. Emissões port. 1:000$000, 790$; 113 Divs. Emissões, port. 1:000$000, 792$ e 25 Diversas Emissões, 795$000.

Reajustamento:

33 Reajustamento, 1:000$000, ex-j. 758$; 3 Reajustamento, 500$ sem. 366$; 1 Reajustamento 500$, 770$ e 3 Reajustamento 1:000$000 775$000

Municipaes:

200 Municipaes 1904 nom. .. 402$; 7 Municipaes 1931 port. 169$; 25 Municipaes 173$ e 140 Municipaes 3.264 170$000

Estaduaes:

100 Estado de Minas 1934 Serie A 142$; 61 Estado de Minas 1934 Série A 146$; 29 Estado de Minas 1934 Série B . . 170$500; 266 Estado de Minas, 1934 Série B 170$500; 12 Estado de Minas Geraes 5º|º nom. 556$0; 16 Estado de Minas 7º|º pt. (10.246) 718$; 238 Estado de São Paulo 5º|º 188$; 29 Estado de São Paulo 88$500; 69 Estado de São Paulo (Unif.). 935$; 204 Estado de São Paulo 8º|º 939$ e 2 Estado do Rio de Janeiro 820$000.

Acções de Bancos:

144 Portuguez do Brasil, . . . 97$000.

NOVOS TITULOS NA BOLSA

A Camara Syndical dos Corretores da Bolsa de Fundos Publicos do Rio de Janeiro, em sua ultima sessão, resolveu admittir á negociação e respectiva cotação official da Bolsa, as acções ao portador da Cia. Estrada de Ferro e Minas de São Jeronymo, em numero de 300.000, de ns. 1 a 300 000, do valor nominal de 100$000 cada uma, integralizadas e representativas do seu capital social de 30.000:000$000, ficando desse modo cancellada a cotação das acções do anterior capital, que era de 20.000:000.

CAFE'

TYPO 7 — 11$000

Funccionava hontem, sustentado, o mercado de café. Na abertura foram negociadas 827 saccas e durante o dia mais 3.079, que perfaziam um total de 3.906, contra 1.457 ditas de vespera.

Foi cotado á 11$000 o typo 7 por 10 kilos e o mercado se conservou inalterado até ao seu encerramento

COTAÇÕES POR 10 KILOS

TYPO 3, 13$000RF RFR FERRO

Typo 3	13$000
Typo 4	12$500
Typo 5	12$000
Typo 6	11$500
Typo 7	11$000
Typo 8	10$500

Pauta semanal:

Café commum	1$350
Idem, fino	2$000

MOVIMENTO ESTATISTICO

Entradas 2.739. Embarques, 5.009. Consumo local 1.000. Café doado não houve. Existencia 311.780 contra 688 501. no anno passado.

ASSUCAR

O mercado de assucar, hontem, operava sustentado. As transacções eram de algum vulto e os preços eram os mesmos de vespera.

Fechou este mercado sustentado.

MOVIMENTO ESTATISTICO

Entradas 17.999. Saidas . . 5.084, tendo em stock 30.671 saccos.

COTAÇÕES POR 60 KILOS

Branco crystal 55$ a 56$000; Demerara 42$500 a 43$000.

ALGODÃO

O algodão, hontem, operava estavel. Despertaram algum interesse os negocios e os preços vigoravam nas bases precedentes.

Fechou este mercado, inalterado.

MOVIMENTO ESTATISTICO

Entradas 690. Saidas 151, tendo em stock 3.949 fardos.

COTAÇÕES POR 10 KILOS

Seridó: typo 3, 44$000. Sertões: typo 3, 43$ a 44$000: typo 5, 39$500 a 40$500. Ceará e Mattas: nominal: Paulista: typo 5, 39$500 a 40$000.

Movimento de vapores

ESPERADOS

Hamburgo, "Cap. Norte".	13
Santos, "Santarém"	13
Porto Alegre e esc., "Bocaina"	14
Antonina e esc., "Uçá"	14
Antonina, "Buarque de Macedo"	14
Havre e esc., "Lipari"	14
P. do Sul, "Maceió"	14
Buenos Aires e esc., "South Cross"	14
Porto Alegre e esc., "Comte Capella"	14
Antonina e esc., "B. de Macedo"	14
B. Aires, "D. Pedro II".	15
Hamburgo e esc. "Cuyabá"	15
Buenos Aires e esc., "Westland"	15
Penedo e esc., "Asp. Nascimento"	16
Buenos Aires e esc., "Copacabana"	16
Manáos e esc., "Santos".	17
Gdynia e esc., "Pulaski".	17
Belém e esc., "Manáos"	17
Porto Alegre e esc., "Iguassu'"	18
Londres e esc., "High Princess"	18

A SAIR

Recife e esc., "Atlantico".	13
Porto Alegre e esc., "Olinda"	13
Buenos Aires e esc., "Cap. Norte"	13
Porto Alegre e esc., "Cte. Alcidio"	14
Finlandia e esc., "Heracles"	14
Porto Alegre e esc., "Amaragy"	14
Nova Orleans e esc.. "Lages"	14
Belém e esc., "Ararangua"	14
Porto Alegre e esc., "Itaquicê"	14
Cabedello e esc., "Aratimbó"	14
Buenos Aires e esc., "Lipari"	14
Manáos e esc., "Alte. Jaceguay"	15
Hamburgo e esc., "Santarém"	15
Antonina e esc. "Buarque de Macedo"	15
S. Francisco e esc., "Tutoya"	15
Amsterdam e esc., "Westland"	15
Cabedello e esc., "Itapuca"	15
Recife e esc., "Maceió"	15
Belém e esc., "Itahité"	16
Aracaju' e esc., "S. Paulo"	16
Cannavieira e esc., "Uçá".	15
Florianopolis e esc., "Anna"	16
Porto Alegre e esc., "Jacy"	16
Antuerpia e esc., "Copacabana"	16

Prefeitura Municipal de Rio Bonito

EDITAL

O Prefeito Municipal de Rio Bonito, Estado do Rio de Janeiro, em face das innumeras facturas e notas de debitos apresentadas á Thesouraria desta Municipalidade, correspondente a contas de exercicios anteriores, notando-se, pelas contas apresentadas, despesas realizadas desde o anno de 1935, e porque não estejam registadas, nem existindo tampouco dados na repartição que confirmem a authenticidade, nem mesmo a existencia dessas contas, e para garantia dos direitos dos credores e com o objectivo de normalizar a situação perante esta Prefeitura, faz saber a todos os credores e a quem mais interesse tiver que fica estabelecido o prazo para que se apresentem com os seus creditos em notas contas-correntes, devidamente selladas, em duas vias, acompanhadas dos comprovantes fornecidos por esta Prefeitura no acto daquellas compras.

As referidas habilitações devem ser apresentadas a partir desta dtaa até ás 14 horas do dia 31 de julho do corrente anno, acompanhadas do requerimento que será protocollado por esta Prefeitura, Apenas os creditos habilitados na forma do presente edital, desde que sejam julgados authenticos, terão consignada, para o respectivo pagamento, a verba competente.

Gabinete do Prefeito Municipal de Rio Bonito, em 27 de junho de 1938. — Augusto de Magalhães Mello, prefeito municipal.

Homenagem ao Exercito

O ministro da Guerra fez-se representar pelo coronel Alvaro Fiuza de Castro, chefe do seu gabinete, na homenagem que foi prestada ao Exercito e a esse titular pelo Conselho de Geographia e Estatistica.

Patente de invenção n. 22.044

Momsen & Harris, Agente Official da Propriedade Industrial, estabelecida á praça Mauá, n 7º, 18º, nesta cidade, encarrega-se de promover o emprego de **"Aperfeiçoamentos em ou relativos á preparação de catalisadores"**, privilegiados pela patente de invenção supra exarada, de propriedade da **"The Distillers Company Limited, Walter Philip Joshua, Herbert Muggleton, Stanley e John Blair Dymock**, a primeira companhia britannica, industrial e os demais subditos britannicos, chimicos, domiciliados, respectivamente, em Edimburgo, Escocia, Cheam, Tadworth e Suttin, Condado de Surrey, Inglaterra.

Prefeitura Municipal de Rio Bonito

EDITAL

O Prefeito Municipal de Rio Bonito, Estado do Rio de Janeiro, leva ao conhecimento dos interessados e de todos que o presente edital virem, que continuarão com os seus direitos todos os contribuintes adquirentes de terrenos desta Municipalidade, que pagarem as suas prestações em atraso, até o dia 15 de julho do corrente anno.

Gabinete do Prefeito Municipal de Rio Bonito, em 25 de junho de 1938. — Augusto de Magalhães Mello, prefeito municipal.

Dr. José de Albuquerque

Affecções sexuaes masculinas, venereas ou não. Tratamento da **IMPOTENCIA EM MOÇO**

Espermatorrhea, Pollucões, Perdas seminaes. Phobias sexuaes. Temores. Depressões. Blenorrhagia aguda ou chronica, Prostatites. Orchites. Vesiculites. Estreitamentos. Canceros. Rosario, 172. De 9 ás 19 hs

ERYSIPELA

Dr. Mario de Campos

CURA RADICAL

RUA DA CARIOCA, 28. — 1º AND.

Diariamente das 15 ás 19 hs. Phone: 22-0184.

GARY COOPER Se não o viu neste film maravilhoso da UNITED ARTISTS - com ROMANCE! AVENTURA! AMOR! BRAVURA!

VA' HOJE MESMO AO IMPERIO AVENTURAS DE MARCO POLO

Pimenta Não Será Um Relator Platonico!

Em Greve os Basket-ballers do Botafogo

Não Jogarão Emquanto Perdurar a Situação Criada Pela Actual Directoria

Adamo

De ha muito têm surgido desencontrados commentarios em torno da secção de basket-ball do C. R. Botafogo.

Noticias das mais variadas serviram para confundir mais, o ambiente e embora tudo se fizesse para um esclarecimento maior nada se sabia de positivo. Que o technico, que os basket-ballers emfim que toda a secção de bola ao cesto se achava descontente com a actual directoria do gremio da estrella solitaria, era evidente...

O motivo basico desse descontentamento residia no facto do desinteresse dos dirigentes botafoguenses para com tudo que se relacionasse com o basket-ball.

Não encontrando o necessario apoio, os defensores do Botafogo deram provas de não estar satisfeitos, dirigindo-se aos directores e pedindo immediatas providencias.

Quando parecia sanado o impasse, surge imprevistamente a nova sensacional: Tasso Moreira demittira-se e em consequencia, solidarios todos os basket-ballers tambem se afastaram do club.

Como era natural a noticia estourou como uma bomba, mormente em se tratando de um caso que dizia respeito ao Botafogo de Regatas, gremio este de largo prestigio no basket-ball nacional.

AFASTADOS TEMPORARIAMENTE

Sobre o palpitante assumpto tivemos opportunidade de ouvir diversos elementos ligados ao Botafogo.

Todos são accordes em se desinteressar do gremio alvi-negro emquanto perdurar a actual directoria.

Varios "azes" nos asseguraram que não jogariam em outro qualquer club, aguardando calmos e confiantes uma solucção satisfatoria para a grave questão. Assim, processa-se uma gréve entre os basket-ballers do gremio da estrella solitaria.

BEBAM CAFE' GLOBO O melhor e o mais saboroso
BOM ATE' A ULTIMA GOTTA!!!
Guardem as capas que têm valor.

O Povo Brasileiro Aguarda Com Ansiedade o Relatorio de Pimenta

As sensacionaes declarações de Pimenta á imprensa que o recebeu a bordo do navio, constituem o commentario obrigatorio da cidade sportiva.

Succinto, porém dizendo

Pimenta

o sufficiente, o technico da representação brasileira, declarou que não deixará de annotar em seu relatorio á C. B. D. os factos e casos indisciplinares, verificados durante a estada dos nossos em plagas européas.

Será um relatorio, onde não sómente serão apresentados os detalhes technicos e difficuldades surgidas no correr das contendas, como incluirá sua defesa aos ataques que lhe fazem alguns "players" da equipe.

A necessidade de um amplo esclarecimento ao povo brasileiro, tornou-se mais evidente após as affirmações que imputam á Pimenta a causa de fracassos e irregularidades passadas.

Temos consciencia da responsabilidade que pesou sobre os hombros do nosso technico, e sabemos quão difficil é harmonizar, a technica, e o valor material existente, com os quesitos inevitaveis de um programma disciplinar em uma excursão do genero. Pimenta, arcando, quasi que só, com taes responsabilidades, tem no momento, a obrigação, não apenas de relatar platonicamente o acontecido, mas, realizar o mais importante: defender-se, em beneficio proprio e do senso moral que deve ter imperado entre os chefes e organizadores da embaixada.

Os Banguenses Realizam Amanhã Um Aprompto de Conjunto Para o Seu Proximo Compromisso

Francisco será experimentado e, caso agrade, será contratado

Depois do treino individual de hontem os players banguenses foram convocados para o aprompto de conjunto que terá logar amanhã.

Durante esse exercicio que deverá contar com a presença da maioria dos profissionaes e reservas, serão experimentados novos elementos.

Embora a actuação de Oliveira no jogo contra o S. Christovão tenha correspondido plenamente á expectativa, a direcção technica do Bangú necessita de um outro reserva para a posição, pois Walter, que se esperava pudesse reapparecer promptamente, necessita de um tratamento bastante prolongado e que possivelmente seja superior a vinte dias. Nesse espaço de tempo o Bangú tem serios compromissos a cumprir, contando apenas com o concurso de Oliveira. Assim, no exercicio de amanhã será experimentado Francisco, o guardião que o Flamengo experimentou na semana passada, que se encontra em boa fórma e poderá revesar-se com Walter quando este se restabelecer.

Sabemos ser pensamento da directoria do Bangú contratar Francisco, cuja estréa poderá dar-se no domingo proximo, por occasião da disputa do "derby suburbano".

Batataes, Machado, Romeu, Tim e Hercules Jogarão Domingo

REALIZA-SE, AMANHÃ, UM ENSAIO DE CONJUNTO, PARA O REAJUSTAMENTO DA EQUIPE

Romeu

Domingo proximo, a peleja que maior attenção attrairá será a que terá por contendores Vasco e Fluminense.

O Vasco, aspirando a rehabilitação e o "leader" defendendo o posto conquistado, eis as duas primeiras caracteristicas da pugna.

Independente dessas duas, uma outra, mais sensacional será a da rentrée provavel dos jogadores tricolores, que estiveram no Velho Mundo.

O Fluminense escalará os seus cinco preciosos elementos que defenderam o Brasil no campeonato mundial: Batataes — Machado — Romeu — Tim e Hercules.

Amanhã, afim de ajustar os reintegrantes da equipe a direcção technica tricolor fará realizar um treino de conjunto, collocando todos os "cracks" no team titular.

Não sómente a torcida do Fluminense como a maioria da população sportiva da cidade aguarda com real interesse, esse ensaio, visto ultimamente nada se ter visto em exhibições no campeonato ora em transcurso.

Dr. Water B. Moreira
Molestias de utero, ovarios, partos e operações
RES.: FERREIRA DE ANDRADE, 12 — Tel. 29-2460
CONS.: ARCHIAS CORDEIRO N. 198-sob.

Regressam a S. Paulo os "cracks" bandeirantes que foram ao Campeonato do Mundo

Seguiram hontem de regresso a São Paulo, os "cracks" bandeirantes que integraram a nossa delegação ao Campeonato Mundial, Brandão, Argemiro, Lopes e Luizinho.

A Associação Christã de Moços Commemorou a passagem de Mais Um Anniversario de Fundação

A Associação Christã de Moço do Rio de Janeiro, commemorou no dia 4 p.p o seu 45º anniversario de fundação. Tratando-se de uma entidade cuja vida se prende tão intimamente ao desenvolvimento sportivo da nação brasileira e que tem concorrido com o mais nobre dos esforços para a concretização, em nossos meios educacionaes, dos principios da moderna Educação Physica, a passagem de sua data magna, tornou-se o acontecimento de maior expressão daquella semana sportiva.

A Associação Christã de Moços, foi fundada pela primeira vez no Brasil, no anno de 1893, nesta capital, por uma pleiade de jovens, orientada pelo esclarecido norte-americano Mr. Myron Clark. Este, que teve toda a sua vida dedicada ao ideal da Y. M. C. A., não sómente consolidou as aspirações daquelle grupo de brasileiros, erguendo a primeira A. C. M. no paiz, como tambem, soube se resignar a uma vida de apostolo acemista, viajando para a Europa, onde em Portugal fundou tambem outra Associação.

Sua actividade não importa maiores commentarios nesta despretenciosa chronica, porém aqui deixamos a nossa homenagem ao illustre norte-americano, de cuja obra hoje gozamos e usufruimos lucros inestimaveis.

A Associação Christã de Moços, funcciona na Esplanada do Castello, offerecendo aos seus associados amplas accommodações, optimas e modernissimas installações para a pratica de Educação Physica e as mais variadas modalidades do sport, incluindo natação, basket-ball, volley-ball, base-ball, pelota de mão, etc. E' uma entidade brasileira, autonoma, estando filiada á Federação Sul-Americana, com séde em Montevidéo e á Alliança Mundial, com séde em Genebra, Suissa, contando actualmente com cerca de 3.000 associados. No Brasil, funccionam ainda as Associações Paulista e Pelotense. No Norte do paiz, trabalha-se activamente no sentido de em Recife, installar-se outra ACM.

Internacionalmente, a Associação Christã de Moços reune em suas 10.000 sédes, varios milhões de associados. Embora alliadas, quanto aos ideaes que lhes são communs, cada Associação é inteiramente autonoma para todos os effeitos de iniciativas e responsabilidades e assim sendo a A. C. M. do Rio não depende de qualquer organização nacional ou estrangeira, ecclesiastica ou leiga, sendo suprema em dirigil-a a sua propria Assembléa Geral.

A ACM. do Rio tem em pleno funccionamento, Secção de Menores (que se nos afigura, como um dos trabalhos para a primeira mocidade, mais perfeitos realizados na America do Sul) Departamento de Instrucção ou Instituto ACM, Departamento de Educação Physica (necessario será dizer-se que nesta secção, desenvolve-se um programma notabilissimo, favorecendo desde crianças de 10 annos de edade á senhores bastante idosos), Secção de Intermedios, Escola de Direito officializada, Clubs de objectivos os mais diversos, e um trabalho especial dedicado ao movimento de sociabilidade. Encarecer-se a importancia e detalhar o que realizam esses departamentos, é desnecessario. A ACM tem as suas portas abertas para todos quantos queiram conhecer de perto o seu labor diario.

A Instituição, cujo nome original é em inglez, Young Men's Christian Association, foi fundada por George Williams em 1843, na capital londrina.

Dahi, a Associação Christã de Moços é uma entidade, que por seus ideaes vem existindo ha quasi um seculo.

Embora tardiamente, o DIARIO CARIOCA, querendo demonstrar o seu enthusiasmo pelo trabalho que a ACM. vem realizando, e desejando applaudir os que, tão dedicada e patrioticamente labutam naquella casa, regista aqui suas felicitações pela passagem da data festiva que commemorou o 45º anniversario de fundação da Associação Christã de Moços do Rio de Janeiro.

Como o Tijuca via a fundação do "Moema"

O Tijuca Tennis Club vem de enviar ao gremio azul e ouro o seguinte officio:

"Exmo. sr. presidente do Club de Natação "Moema". Accusamos o recebimento do officio de v. ex. em que nos communica a fundação do Club de Natação "Moema". O Tijuca Tennis Club regosija-se com v. ex. pelo notavel empreendimento que veiu preencer uma lacuna que existia em nossa cidade: a falta de um club que se dedicasse exclusivamente á natação. Com a fundação do "Moema" abrem-se novos horizontes para a natação brasileira. O Brasil sportivo muito espera de sua acção, para que possamos, futuramente, competir com os melhores nadadores do mundo. Agradecendo a gentileza da communicação, o Tijuca augura ao novel club as mais brilhantes victorias no ramo de sporte que escolheu, victorias essas que serão tambem muito nossas, porque serão victorias de todos aquelles que comprehendem a verdadeira finalidade do sport para o engrandecimento da raça. Reitero-lhe os protestos de alta estima e distincta consideração. (a) — Leomil de Oliveira Paulo. 1º secretario."

Manoel e Casemiro de Oliveira encantados com a recepção que lhes prestou o povo brasileiro

LISBOA, 12 — Os corredores automobilistas Manoel e Casimiro de Oliveira declararam aos jornalistas estar encantados com a recepção que lhes foi dispensada por portuguezes e por brasileiros no Brasil, e accrescentaram que no anno proximo voltarão a correr na prova da Gavea com carros melhores. Os irmãos Oliveira foram hoje homenageados em um banquete no Automovel Club de Portugal. Seus carros já foram desembarcados e seguiram para Villa Real, onde disputarão o 24º Circuito Automobilistico Internacional. — (U. P.).

Participarão os norte-americanos dos proximos jogos olympicos?

NOVA YORK, 12 — O Comité Olympico americano já começou a receber respostas ao questionario enviado aos athletas americanos com o fim de determinar o sentimento nos Estados Unidos relativamente á participação nos jogos olympicos de Tokio, em 1940.

O questionario enviado a todos os athletas campeões de todos os sports nas universidades e escolas é o seguinte:

1º) — Sois favoravel á participação dos Estados Unidos nas olympiadas de Tokio?

2º) — Esperaes participar das eliminatorias?

3º) — Se não, por que?

4º) — Podereis fazer a viagem se fosse possivel organizar uma equipe? — (U. P.).

A Corrida "Rio Vassouras" na Rota Vassourense de Turismo

IMPORTANTES DELIBERAÇÕES DA COMMISSÃO CENTRAL EXECUTIVA

Esteve reunida hontem a Commissão Central Executiva dos certamens turisticos desportivos a serem realizados nos dias 30 e 31 do corrente, no municipio de Vassouras e, pelas deliberações tomadas, bem se póde aferir do brilho com que serão coroadas essas iniciativas, destinadas a servir ao desenvolvimento economico daquella região.

— O Automovel Club do Brasil, pelo seu departamento automobilistico, deu sciencia á Commissão Central Executiva do programma que organizou para a excursão, com que será effectuada a inauguração solenne da nova Rota Vassourense de Turismo, na qual tomarão parte as altas autoridades federaes, estaduaes fluminenses e municipaes de Vassouras, os socios do Automovel Club do Brasil e do Club Serrano Vassourense. De accôrdo com esse programma, a partida será ás 13 horas da séde do Automovel Club do Brasil, com escalas em Campinho, Paracamby, Rodeio, Sacra Familia, Morro Azul, Miguel Pereira, Paty dos Alferes e Cidade de Vassouras, devendo a chegada verificar-se ás 17 horas no palacio da Prefeitura de Vassouras, onde terá logar a solennidade official da inauguração dessa importante rota de turismo no Estado do Rio. Seguir-se-á a esse acto, em que serão dadas as bôas vindas á caravana que percorrerá todas as localidades, entrando em contacto com as Commissões Executivas locaes, a recepção do sr. prefeito a todas as pessôas que collaboraram para a realização dessas iniciativas progressistas. O jantar será servido ás 19 horas, tendo inicio ás 22 horas o baile offerecido pela Prefeitura, no Palacio da Municipalidade de Vassouras, no qual será permittido, para os membros da caravana, o traje de passeio.

—As inscripções dos srs. socios do Automovel Club do Brasil e do Club Serrano Vassourense, poderão ser feitas até o dia 28 do corrente, impreterivelmente, mediante o pagamento da quantia de rs 30$000 por pessôa. Sómente serão encerradas antes, as inscripções, na hypothese de ser attingida a capacidade de lotação confortavel dos srs. excursionistas.

— No programma em elaboração para o dia 31 do corrente, em que será realizada a Prova Automobilistica Rio-Vassouras, já se acham assentadas as seguintes partes: — A's 10 horas, chegada dos volantes concurrentes, em frente ao Palacio da Municipalidade de Vassouras; ás 12 horas almoço; ás 14 horas, entrega dos premios aos vencedores das diversas categorias que tomarem parte na prova, ceremonia essa que terá logar no palacio da Prefeitura; ás 16 horas partida para o Rio de Janeiro.

— A Commissão Central Executiva, embora reconhecendo que a organização technico-sportiva da prova Rio-Vassouras, veio ao encontro dos desejos dos amadores do sport automobilistico, porque nella terão ensejo quaesquer que sejam as marcas de seus carros para demonstrar a sua pericia e a efficiencia de seus motores; e embora reconheça que o percurso da corrida é um desafio a essa efficiencia e áquella pericia, julgou necessario impôr aos concurrentes, em face da successão dos accidentes topographicos do trajecto com curvas difficeis e perigosas, as seguintes médias de velocidade, para cada classe, entre o posto da Barreira Policial (1º controle) e o local denominado Madruga, na entrada da cidade de Vassouras:

Categoria "A" — média horaria 35 kilometros.

Categoria "B" — média horaria 40 kilometros.

Categoria "C" — média horaria 50 kilometros.

Categoria "D" — média horaria 55 kilometros.

Categoria "E" — média horaria 45 kilometros.

— Além dos premios constantes do Regulamento appro-

(Conclue na 10ª pag.)

CINEMA

Carole Lombard — A sabidinha — comprou a morte a praso fixo, com direito a divertir-se bastante com Fredric March até a ultima hora...

Carole Lombard em "Nada Sagrado"

Nunca se podia esperar que Carole Lombard praticasse toda a sorte de diabruras em que vamos vêl-a na comedia "amalucada" mas cem por cento divertida, que é "Nada é Sagrado" e cuja estréa, depois de amanhã — attente, leitor amigo! sexta-feira! — o São Luiz nos dará a conhecer.

A "estrella" que por muito tempo não transigiu com o "protocollo" de só viver papeis de damas ultra-chics e ultra-amorosas, vem-nos, desta vez, em uma pequena espertinha, da provincia, que "vendeu um bond" ao mais atilado reporter de Nova York! O rapaz era Fredric March e andava á busca de sensacionalismo para a sua gazeta. Coisas "do outro mundo"! Carole espalhou que se havia "suicidado" lentamente. Não podia durar mais de uns oito ou dez dias. O reporter "comprou o bond" e levou-a para Nova York, por conta da gazeta, que lhe garantiu bom hotel, boa mesa e toda á sorte de divertimentos.. Nova York em peso sagrava a pobre "agonisantesinha" que tinha os minutos contados... Era uma "coisa louca", como se diz ahi. Theatro onde ambos apparecessem, cabaret que ambos frequentassem, passeios que ambos realizassem — e o reporter precisava sempre acompanhal-a para evitar que morresse subitamente... — era pretexto para ruidosas homenagens por parte da turba, para fanfarras, papesinhos jogados das janellas, desfiles e applausos...

Qual! "Nada é sagrado" — a mais maluca das comedias malucas que Hollywood ainda nos mandou — vae ser o "salve ella" da temporada. O film foi feito por David O. Selznick e a direcção é de William A. Wellman, o primeiro productor e o segundo director de "Nasce uma estrella". "Nada é sagrado" tambem é technicolor. E tem tambem Fredric March. Depois de amanhã estará no S. Luiz, apresentado pela United.

OLYMPE BRADNA, UMA "ESTRELLA" DESCOBERTA PELOS "FANS"

Olympe Bradna é a "estrella" de "Céo Roubado", a proxima offerta do Plaza

A emocionante historia de um grande amor que venceu todos os obstaculos impostos pelo Destino, é a que nos vae ser narrada na téla do Plaza, através o desenrolar de "Céo Roubado", o primoroso melodrama da Paramount, que tem Olympe Bradna, Gene Raymond, Lewis Stone, Porter Hall, Glenda Farrell e Douglas Dumbrille nos principaes papeis.

Olympe, a seductora morena de 17 annos, que é conhecida agora como "a primeira estrella de 1938", encabeça o optimo elenco do film, interpretando o papel de uma joven ladra de joias, que, acompanhado pelo seu bem amado, tenta construir um novo mundo numa pequena cidade do interior, longe do bulicio das grandes capitaes que serviram de palco para as suas actividades illicitas.

A escolha de Olympe para um papel de tanta responsabilidade não foi, porém, obra do acaso. O publico é quem exigiu que assim se fizesse, mandando milhares e milhares de cartas para os studios da Paramount, cumprimentando a joven artista pelo seu optimo desempenho em "Almas no Mar".

A Marca das Estrellas não fez senão premiar os meritos de Olympe, designando-a para o principal papel de "Céo Roubado", o drama empolgante e commovente que Andrew Stone dirigiu com o cerebro.

"Louca por Musica"

Brevemente a Nova Universal lançará "Louca por Musica", o ultimo film da querida, linda e juvenil soprano Deanna Durbin.

A seu lado actuam, nos principaes desempenhos, Herbert Marshall, Gail Patrick, Arthur Treacher, Helen Parrish, Marcia Mae Jones, Jackie Moran e outros.

Norman Taurog dirigiu "Louca por Musica", que contém lindas composições musicaes de McHugh e Adamson, escriptas especialmente para este film, e com a participação do choro dos meninos cantores de Vienna e do conjunto de harmonicas Cappy Barra.

Ulceras-Varizes e eczemas das Pernas. Especialista DR. JOAQUIM SANTOS
Cura sem repouso, sem operação e sem dôr. SAO JOSE', 67 - 2.º
De 2 ás 6

Noticias do Estado do Rio

QUANTOS EMPREGADOS HA EM SUA REPARTIÇÃO?

Do Departamento de Propaganda e Turismo do Estado do Rio recebemos o seguinte communicado:

"As autoridades encarregadas da organização do Censo dos Servidores do Estado do Rio e de seus Municipios chamam a attenção dos directores de departamentos ou orgãos equivalentes, inclusive Commando da Força Militar, prefeitos e etc., para o decreto numero 471, publicado no Diario Official nos dias 7, 8 e 9 do corrente e que em seu artigo 2.º estipula: "O Censo abrangerá todos aquelles que perceberem dos cofres estaduaes ou municipaes, qualquer que seja a forma de pagamento e a natureza do cargo ou funcção, inclusive militares, os quaes, para effeito unicamente do Censo são considerados genericamente funccionarios. — § unico: O Censo abrangerá além dos funccionarios em effectivo exercicio, os licenciados, addidos, em disponibilidade, e, de uma forma geral todos aquelles que se acham afastados transitoriamente do effectivo exercicio".

Para perfeita organização desse Censo, o I. T. O. C. deverá, ser informado dos funccionarios existentes em cada departamento até o proximo dia 14".

O ESTADO PAGA

Quitou-se o governo fluminense com os credores das suas apolices

O actual governo fluminense, que encontrou dois premios de 50 contos das Apolices do Emprestimo Popular do E. do Rio, para serem pagos, acaba de solver o seu ultimo compromisso.

Ha dias, conforme foi divulgado, o sr. José Estacio de Faria recebeu a importancia atinente ao sorteio de 30 de outubro ultimo.

Hontem, solvendo o compromisso que ainda restava, relativamente á apolice 92.224, premiada com 50 contos no sorteio realizado em 30 de abril de .. 1937, o governo fluminense quitou-se, por intermedio do Banco de Londres do Rio de Janeiro, com o ultimo credor.

Dessa maneira, só nos resta registrar com admiração o interesse demonstrado pela actual administração em saldar as suas dividas.

O MOVIMENTO DO CAFE' NO E. DO RIO

O movimento de café, verificado no dia 11, no Armazem do E. do Rio, situado no Districto Federal, accusou: Entradas — 2.465. Saidas — 1.849.

O "stock", na mesma data, era de 32.124 saccas.

PROROGADO O PRAZO DA INTERVENÇÃO EM S. GONÇALO

Demos hontem a publicidade com a transcripção de cartas trocadas entre o secretario do Interior do Estado do Rio, o prefeito de São Gonçalo e o commandante Amaral Peixoto, o pedido de prorogação de mandato do prefeito-interventor do citado municipio fluminense.

Por acto de hontem, o interventor federal no E. do Rio prorogou por mais 60 dias a intervenção a que está submettido o municipio de São Gonçalo.

SAO SUB-DIVISIVEIS OS DISTRICTOS

Solucionando uma consulta do prefeito de Parahyba do Sul, sobre o projecto de deliberação criando os sub-Districtos de Affonso Arinos e Serraria, o dr. Mario Alves, director geral do Departamento de Administração dos Municipios, em officio dirigido ao respectivo prefeito, encaminhou os pareceres abaixo, que a respeito emittiram a Directoria de Administração e Consultorio Juridico: — "Directoria de Administração — De accordo com o artigo 14 do decreto federal n. 311, de 2 de março de 1938, os governos municipaes podem, para fins exclusivos da respectiva administração, subdividir os districtos em sub-districtos. Os povoados em apreço, esparsos no municipio de Parahyba do Sul, necessitam de cuidados administrativos que oneram a municipalidade. Desse modo, esta Directoria é favoravel á approvação do projecto em apreço, que deverá, entretanto, ser encaminhada ao C. Juridico e á D. E. F. para os competentes pareceres. 22-6-38 — Candido Duarte, director de Administração — Consultorio Juridico — Nenhuma objecção tenho a oppôr ao presente projecto, que está vasado em termos legaes e enquadrado na disposição do artigo 14 do decreto federal 311, de março deste anno, uma vez preenchidos os claros existentes relativos ás determinações dos areos urbanos dos sub-districtos criados. 29-6-38. — F. Martins de Almeida, consultor juridico".

UMA ESCOLA PARA ITAPERUNA

O dr. Mario Alves, director geral do Departamento Estadual de Administração dos Municipios, communicou ao prefeito municipal de Itaperuna haver encaminhado ao Secretario do Interior e Justiça o officio em que pleiteia a criação de um grupo escolar ou escola naquella prospera cidade fluminense.

O SECRETARIO DO NOVO CHEFE DE POLICIA FLUMINENSE

Nomeado o sr. Sylvio Cesar de Mattos

O sr. Luperio Santos, novo chefe de Policia do Estado do Rio, nomeou para seu secretario o sr. Sylvio Cesar de Mattos.

O QUE COMPETE AOS MINISTROS DO TRIBUNAL DE CONTAS

O interventor federal no E. do Rio de Janeiro, commandante Ernani do Amaral, assignou decreto, hontem, dispondo sobre as attribuições dos ministros do Tribunal de Contas do Estado.

NOVO INTERVENTOR PARA SAQUAREMA

Por acto de hontem, o interventor federal no Estado do Rio dispensou o dr. Antonio Francisco da Silva Leal Junior, do cargo de prefeito-interventor no municipio de Saquarema, visto haver sido designado para exercer outra commissão, nomeando para aquelle cargo o dr. Euclydes Coelho Campos do Amaral.

SUBSTITUIRA' O PROMOTOR DE MACAHE'

O interventor federal no Estado do Rio, commandante Ernani do Amaral, nomeou o dr. Americo Tavares de Azevedo para substituir o promotor de Justiça da Comarca de Macahé, que se acha em gozo de férias.

15 ANNOS DEPOIS

Reintegrados dois escrivães de Itaocara

Por acto de hontem do interventor federal no E. do Rio, commandante Ernani do Amaral, foram reintegrados nos cargos de escrivães de paz, respectivamente, do 2º e 3º districtos do municipio de Itaocára, dos quaes tinham sido exonerados em 1923, os srs. Manoel Furtado de Mendonça e Manoel Ignacio Sobrinho.

NOVO REGIMENTO PARA O TRIBUNAL DE CONTAS DO E. DO RIO

O interventor federal no E. do Rio, comte. Ernani do Amaral, assignou hontem, um decreto dispondo sobre o regimento Interno do Tribunal de Contas do Estado.

Reunia-se o Conselho Supremo da L. C. B.

REIS CARNEIRO COM PLENOS PODERES PARA ULTIMAR AS DEMARCHES DA UNIFICAÇAO DO BASKET-BALL CARIOCA

Reuniu-se hontem á tarde o Conselho Supremo da L. C. B.

A sessão careceu de importancia. Sobre a unificação do basket-ball carioca, os delegados resolveram unanimemente e por proposta do major Moacyr Toscano, representante do Tijuca T. C., entregar plenos e irrestrictos poderes ao sr. Reis Carneiro, presidente da L. C. B. para completar as demarches e solucionar definitivamente a questão

DOENÇAS DO ESTOMAGO INTESTINOS, FIGADO E NERVOSAS — RAIOS X.
PROF. RENATO SOUZA LOPES
Regimes dieteticos. Obesidade. Diabetes. São José, 83-6.º — Tel. 22-7227

A Corrida "Rio-Vassouras" na Rota Vassourense de Turismo

(Conclusão da 8ª pag.)

vado pela Commissão sportiva do Automovel Club do Brasil, a Commissão Central Executiva resolveu instituir mais um outo, extra, de regularidade, destinado ao concurrente de qualquer categoria que, não tendo sido contemplado com outro premio em dinheiro, mais se approxime das médias estabelecidas. Este premio será de Rs. 1:000$000 (um conto de réis) em dinheiro

— A Commissão Central Executiva resolveu adiar, para a sua proxima reunião, qualquer resolução relativa ás classes de concurrentes a cujos vencedores serão destinados os tropheos offerecidos por cada uma das localidades incluidas na Rota Vassourense de Turismo.

— Ficou estabelecido que os automoveis classificados por seus fabricantes como typo especial para sport e os que sejam equipados de compressor ou qualquer dispositivo com identica finalidade, serão classificados na categoria immediatamente superior áquella que enquadra a sua cylindrada.

— A Commissão Central Executiva tem se entendido com as autoridades publicas sobre todas as providencias necessaria ao exito e maior brilho do certame sportivo de 31 do corrente, especialmente sobre os serviços de policiamento da Rota e sobre a organização de postos de soccorro medico.

As commissões executivas locaes, de Paracamby, Rodeio, Miguel Pereira, Paty do Alferes e cidade de Vassouras, ficarão incumbidas de providenciar para a collaboração particular de medico e pharmacia na organização de postos de soccorro. Na séde do Club Serrano Vassourense, em Sacra Familia, e na Fazenda Conceição, entre Morro Azul e Ferreiros, serão installados 2 outros postos.

— A organização de postos de reabastecimento e concertos mecanicos foi tambem objecto de attenção. A commissão tomou conhecimento e resolveu aceitar o offerecimento do sr. Raul Fontes, proprietario da Garage Frontin, em Rodeio. Está em entendimentos, porém, para o estabelecimento de postos dessa natureza em Paracamby, Miguel Pereira ou Paty do Alferes e cidade de Vassouras.

— A Commissão Central Executiva resolveu expedir carta urgente a todas as commissões executivas locaes, no sentido de serem ultimados, em data fixa, os trabalhos de collecta financeira entre os proprietarios ruraes, os industriaes e os commerciantes, destinada a premios em dinheiro e trophéos para os vencedores das diversas categorias de concorrentes. Nessa carta figurarão instrucções essenciaes sobre a realização do certame e brilho do trabalho de cooperação dessas commissões.

— Embora a Commissão Central Executiva não tenha tido noticia dos pedidos de inscripção recebidos até agora pelas commissões executivas locaes, já foi scientificada de que apresentaram os seus pedidos, directamente, no Rio ao Automovel Club do Brasil, os seguintes volantes: Rubem Abrunhosa, Joaquim de Sant'Anna, Mauricio G. Carvalho, Primo Fiorezi, João Alfredo Braga e Hans Stoffen, do Districto Federal e os srs. A. Teixeira, José Soares de Azevedo e Alfredo Guedes de Souza, do estado de Minas Geraes. A julgar pelos pedidos de esclarecimentos, tem-se como certo um grande numero de inscripções procedentes de Nictheroy, Vassouras e Barra do Pirahy.

A primeira inscripção, portanto numero dois, foi solicitada pelo sr. Santos Mello, representante do Centro de Chronistas Sportivos e redactor da "Vanguarda".

— A Commissão Central Executiva, composta dos srs. Raul de Borja Reis, director da Associação Brasileira de Imprensa, J. R. Parkinson, director do Departamento Automobilistico do Automovel Club do Brasil, dr. Danton Jobin, director do Departamento de Turismo e Propaganda do Estado do Rio, e Almeida Britto, pelos proprietarios ruraes no municipio de Vassouras, fez mais as seguintes nomeações: para a Commissão Executiva de Miguel Pereira, da presidencia do sr. Calmerio Rodrigues Ferreira, srs. Oswaldo de Araujo Lima, Manoel Bernardes Sobrinho, Geraldino Fraga Filho, dr. Bruno Lucci, dr. Azevedo Sodré, Curti Symatschke, José Ferreira Gomes, Diogo D'as Soares, Julio Lebre e dr. Edgard Pereira.

Para a Commissão Executiva de Paracamby, da presidencia do sr. Carlos José Nabuco de Araujo, os srs. Manoel de Sá Pereira e Silva, dr. José Patricio Salles, Antonio Pinto Coelho, Cypriano Rodrigues Cabral, Maximiano José de Carvalho, Julio Marques, Antonio de Oliveira Moura, Cesar Augusto Corrêa e Valentim Rodrigues.

DR. BRANDINO CORRÊA
Molestias do apparelho Genito - urinario no homem ou na mulher — OPERAÇÕES — Utero, Ovarios, prostata, rins, bexiga etc. Cura rapida por processo moderno sem dôr da
GONORRHÉA
e suas complicações — Prostatites, orchites, cystites, estreitamentos, etc. Diathermia Darsonvalização — Rua da Assembléa n. 23-sob das 14 ás 18 hs. Domingos e feriados ás 7 horas

RAIOS X
EXAMES RADIOLOGICOS EM RESIDENCIA
Drs. Victor Côrtes — E — Carlos Campos
Diariamente, de 9 ás 11 e 14 ás 18 horas.
Assembléa 73. 1.º and.
Tel.: 22-5330

O Humorismo da "Nata"
NA "NATA" DOS JORNAES HUMORISTAS DA CIDADE
Todas ás quintas-feiras
A NATA
200 REIS DE "GRAÇA" PARA O POVO...
AMANHÃ nas bancas desta Capital

A unica casa que distribue qualquer cêra
Demonstrações sem compromisso na Casa
EDESIO GUIMARAES
Praça Tiradentes, 60 — Loja
Tel 22-2446

6.º PREMIO — UM RELOGIO LEVIS

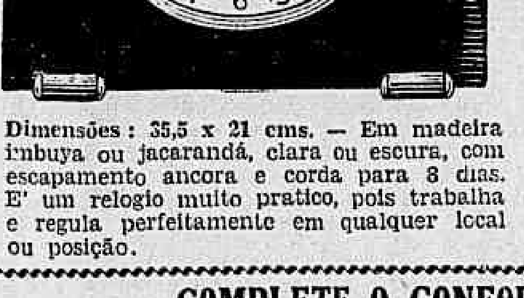

Dimensões: 35,5 x 21 cms. — Em madeira imbuya ou jacarandá, clara ou escura, com escapamento ancora e corda para 8 dias. E' um relogio muito pratico, pois trabalha e regula perfeitamente em qualquer local ou posição.

O DIARIO CARIOCA publica diariamente UM COUPON

Basta reunir 10 COUPONS de 10 dias differentes (não precisam ser seguidos) para obter um cartão com direito a concorrer ao sorteio mensal sem Nenhum Dispendio e Sem Mappas

COMPLETE O CONFORTO DO SEU LAR!

A troca dos coupons pelos cartões para o Sorteio do corrente mez, será feita na Praça Tiradentes, 77 — DIARIO CARIOCA — de 12 ás 18 horas, depois do dia 20 do corrente. SORTEIOS MENSAES QUE SERÃO REALIZADOS NOS DIAS 10 DE CADA MEZ, A'S 15 HS., NA SE'DE DA "INVICTA S. A.", NA R. S. PEDRO, 170-terreo

Julho -- 1938
Coupon N.
11
CONCURSO DO DIARIO CARIOCA

Aos interessados do interior do Concurso do DIARIO CARIOCA

PARA QUE POSSAM, COM A MAIOR BREVIDADE, SER ATTENDIDOS, QUEIRAM ENVIAR-NOS UM ENVELOPPE SELLADO, SUBSCRIPTANDO O NOME DO CONCORRENTE, A RUA, A CIDADE E O ESTADO.

Porte simples	$400
Porte registado	1$200
Porte expresso	1$600

ESCREVAM NO ENVELOPPE A PALAVRA "CONCURSO" PARA SEREM ATTENDIDOS PROMPTAMENTE

SOCIAES

ANNIVERSARIOS

Fazem annos hoje: as senhoras Amelia Passos Guimarães, Adelia Gitahy de Alencar e Maia de Araujo; as senhorinhas Julieta Tarré, Helena de Carvalho Leite, Elsa de Paula e Silva, Maria Dolores Costa; o dr. Raul Caracas; o commerciante sr. Antonio Maciel.

Abelardo Figueiredo Ramos — Transcorreu hontem a data natalicia do sr. Abelardo Figueiredo Ramos, nosso collega de imprensa e official de gabinete do commandante Attila Soares, secreario do Interior e Segurança da Prefeitura.

Dr. Antonio Carvalhaes — Por motivo da passagem do seu anniversario natalicio, o dr. Antonio Carvalhaes, conceituado medico de nossa capital, tem recebido muitas felicitações.

— Dayse é uma galante menina que hoje completa tres annos de idade. Seus progenitores o sr. Eduardo Oliveira Lima e sra. Herminia Lima, offerecerão uma festinha ás pequeninas amigas de Dayse.

D. Anna Constantino Mascarenhas — Faz annos hoje a sra. Anna Mascarenhas, progenitora do nosso confrade de imprensa, João Constantino Ribas. A anniversariante é muito relacionada em nossos meios sociaes, receberá, por esse motivo, innumeros cumprimentos.

Sr. Osmundo Pimentel Filho — Transcorreu hontem a data natalicia do sr. Osmundo Pimentel Filho, alto funccionario da Prefeitura Municipal e filho do nosso companheiro de imprensa, Osmundo Pimentel.

Senhorinha Luiza Trindade — Transcorreu hontem a data natalicia da senhorinha Luiza Trindade, filha do professor Trindade Filho e alumna do 5º anno commercial da Escola Rivadavia Corrêa. Por esse motivo, a senhorinha Luiza recebeu muitos cumprimentos de suas collegas e amiguinhas.

HOMENAGENS

No dia 16 do corrente, sabbado, o prof. Rabello Junior, receberá de seus amigos e collegas num grande almoço de cordialidade, em regosijo a sua actuação na Conferencia da Lepra, realizada recentemente no Cairo. A festa terá logar no salão de honra do Automovel Club, estando a lista para as adhesões na Livraria Freitas Bastos.

— Sabbado, no Automovel Club, será homenageado pelos seus collegas e admiradores, o nosso confrade Armando d'Almeida, presidente da S. A. Inter-Americana de Propaganda e que acaba de regressar dos Estados Unidos. Na portaria do "Jornal do Commercio" e co mo sr. Fernando na A. B. I estão as listas para as adhesões.

FESTAS

Club São Christovão — Realiza-se no proximo sabbado, dia 16, das 22 ás 2 horas da manhã, o annunciado ponche dansante constante do programma social elaborado pela directoria do Club de São Christovão, para o corrente mez. Traje completo.

Banda Portugal — A pujante "Legião dos Alegres," filiada á Banda Portugal está de parabens pela passagem do seu 2º anniversario. Commemorando, com extraordinario brilhantismo, essa ephemeride, organizou para o proximo dia 17 (domingo), uma pyramidal soirée-dansante, que terá o transcurso das 19 á 1 hora.

VIAJANTES

Procedente de Fortaleza e escalas, amerrissou hontem no Aeroporto Santos Dumont, um hydro-avião da linha cearense da Panair do Brasil, trazendo os seguintes passageiros para esta capital: de Fortaleza, dr. Esmerino Gomes Parente; do Recife, capitão Frederico Mindello C. Monteiro, sra. Mercedes Micolussi Monteiro, Rodolfo Fuchs e Hermes Cruz; de Aracaju', sra. Yolanda Leite Prado e sra. Isaura Accioli Leite; da Cidade do Salvador, Antonio de Fontes Braga, José Guertzenstein e dr. Emilio Baumgart; e de Victoria, Carl Hugo B. Friedrichs e sra. Maria de Novas Friedrichs.

Pelo avião "Electra" da linha mineira da Panair do Brasil, viajaram hontem os seguinte passageiros: do Rio de Janeiro para Bello Horizonte: Gaston Maigné, Theodoro Eduardo Duvivier, dr. Pedro Sampaio, srta. Adahyde C. Silveira, Gordon C. Cowan, Walter Deschryver, sra. Grace Deschryver e Luiz Ribeiro dos Santos; e de Bello Horizonte para o Rio de Janeiro: sra. Aurea Bastos, Benedicto de Vasconcellos, dr. Abrahão Leite, sra. Leonor Gama Rodrigues, Marilia Rodrigues, Mario Rodrigues, Oscar Pereira de Carvalho, sra. Sarah Carvalho, Felippe Carvalho e Oscar Carvalho.

Com destino á Cidade do Salvador e escalas, parte hoje, ás 6 horas da manhã, do Aeroporto Santos Dumont, um hydro-avião da linha bahiana da Panair do Brasil, conduzindo os seguintes passageiros: para Campos, sra. Rosette Deschamps; para Victoria, dr. Francisco Gonçalves; para Caravellas, Djalma Murta; e para a Cidade do Salvador, srta. Djanira Ferreira Dias.

Benno Frederico Mentz — Chega hoje a esta cidade, a bordo do vapor "Aratimbó", o sr. Benno Frederico Mentz, capitalista domiciliado em Porto Alegre e socio da poderosa firma Frederico Mentz & Cia.

biente de cordialidade.

ALMOÇOS

O commandante do Batalhão de Guardas e demais officiaes, offereceram hontem, no Casino dos Officiaes dessa unidade, um almoço amistoso ao capitão Filinto Muller, chefe de policia desta Capital, transcorrendo o mesmo num am-

LUTO

FALLECIMENTO

Falleceu hontem em Recife, Estado de Pernambuco, a sra. Esther de Oliveira Pantoja, esposa do coronel Raymundo de Oliveira Pantoja, commandante do 31º Batalhão de Caçadores, ali aquartelado.

THEATRO
Carlos Gomes
COMP. ALDA GARRIDO
HOJE — A's 8 e ás 10 horas — HOJE
"FAUSTINA"
de Paulo de Magalhães
SABBADO — Vesperal, ás 16 horas — Preços reduzidos.
Terça-feira: — "FRANCEZINHA DA URCA", de GASTÃO TOJEIRO. Protagonista — ALDA GARRIDO.

Rival Theatro
Palmeirim - Cecy
HOJE: 20 — 22 HORAS
Amanhã: 16 - 20 - 22 hs.
"Simplicio Pacato"
6.ª feira:
"Bazar de Brinquedos"
de Joracy Camargo

A representação social do Syndicato dos Jornalistas

O Syndicato dos Jornalistas, não obstante a sua funcção de orgão official de defesa profissional, por força da representação de classe é distinguido, constantemente, com convites e solicitações para se fazer presente em solennidades de caracter social.

Ainda agora, demonstrando esse apreço á directoria do S. J. P., enviaram-lhe permanentes para as festas que se realizam em suas sédes, os seguintes clubs e associações: Club de Regatas Guanabara, Casa do Sargento, Club de Natação e Regatas e Club de Regatas Boqueirão do Passeio.

Tambem o Club Militar e o Club dos Democraticos, officiaram ao Syndicato dos Jornalistas informando a resolução das respectivas directorias de enviarem aquelle orgão convites para todas as solennidades e festas que realizarem.

As Cerimonias da Chegada a Varsovia do Sarcophago de André Bobola, Novo Santo Polonez

As tradições do catholicismo na Polonia confundem-se com os albores de sua longa trajectoria historica. O rolar monotono dos seculos alargou de tal modo o apego do povo á religião do Christo, que ella passou a constituir a propria physionomia moral do paiz. Dahi o aspecto de grandiosidade de que se revestiu a transferencia para o solo patrio, do sarcophago de André Bobola, ultimamente canonizado. Martyrizado pelos cossacos, pregou a humildade e converteu os infieis e fel-o com tanta grandiosidade, que a Curia Romana inscreveu-lhe o nome na pauta imperecivel da santificação.

HEIDER VILLARES SUCENA — J. ARAUJO VILLELA
ADVOGADOS
Patrocinam causas civeis e commerciaes adiantando custas — Representantes nos Estados. — Escriptorio: RUA OUVIDOR, 183-Salas 204-205. — Tel. 42-7802 e 42-6603.

Assistencia Judiciaria do DIARIO CARIOCA

Criada esta secção gratis para os seus leitores pobres sob a direcção do dr. Alvaro Conceição de Oliveira

O DIARIO CARIOCA, ao inaugurar a Assistencia Judiciaria para seus leitores, prestou mais um relevante serviço á sociedade defendendo os direitos dos que necessitam de Justiça. O successo e recompensa dessa nova secção encontramos nos agradecimentos que temos recebido. Continuaremos diariamente das 17 ás 18 horas a attender aos interessados.

Companha Santa Therezinha

CONTINUAM OS CHÁS NO SALÃO DA ASSOCIAÇÃO DOS EMPREGADOS NO COMMERCIO — O ORADOR DE HOJE — OUTRAS NOTICIAS

No salão nobre da Associação dos Empregados no Commercio, para esse fim especialmente cedido, realizou-se hontem mais um chá da Campanha Santa Therezinha. Como as anteriores, a reunião de hontem foi um verdadeiro acontecimento social da cidade, pelo grande numero de figuras prestigiosas que nella tomaram parte.

Fez uso da palavra, com a eloquencia que todos lhe conhecem, o monsenhor Leovigildo Franca, principal animador da Campanha e grande enthusiasta da obra em beneficio da qual se realizam as reuniões acima referidas. O revmo. monsenhor Franca fez o historico da Campanha e o immenso ardor religioso que ella traduz.

Foi feita, a seguir, a prestação de contas por parte das senhoras chefes de grupos, ficando apurado attingir a mais de 120:000$, o total de donativos até agora recebidos.

São chefes de grupos da Campanha, as senhoras Arthur de Souza Costa, Jacques Sainsgery, Nañora Dyonisio Cerqueira, Clelia Silva, Rosita Sampaio Vianna, Eulalia de Souza Reis, Evangelina Moreira da Fonseca, Maria Macedo Linhares, Placidina Lessa Carneiro da Cunha, Candida Vianna, Dejanira A. Moreira, Nadyr Meira Prado e Maria José Figueiredo Pires de Mello.

— No chá desta tarde, no mesmo local, será orador o dr. Levy Miranda.

A Commissão Executiva, presidida pelo dr. Tito Souza Reis, continúa a receber novas e valiosas adhesões á Campanha.

"FO'RA DA VIDA", NO GLORIA, E' O PONTO DE ATTRACÇÃO DA CIDADE!

E' de vêr o movimento e o enthusiasmo que reinam á noite, na Cinelandia, onde todo o publico converge para o theatro Gloria, em busca do espectaculo da cidade: "Fóra da vida", a peça maxima que a intelligencia humana concebeu e produziu.

De facto Joracy Camargo foi feliz na esplanação de idéas e conceitos avançados, que empolgam a platéa pelos imprevistos que surgem a cada momento no desenrolar do romance.

Hoje mais duas sessões ás 20 e ás 22 horas. Amanhã, além dos espectaculos noturnos, uma vesperal ás 16 horas, dedicada á mocidade, a preços reduzidos.

METRO
★ PASSEIO, 62 • TELS. 22-6490 - 6141 ★
O primeiro cinema no Rio dotado de poltronas estofadas e apparelhamento de ar condicionado.
HOJE
MEIO DIA
14 • 16 • 18 • 20
E 22 HORAS
2 ULTIMOS DIAS!
LEWIS STONE
CECILIA PARKER
MICKEY ROONEY
APROVEITE A MOCIDADE!
NO PROGRAMMA:
"O Morto Vivo"
O GORDO e O MAGRO
Nenhum film estreado no "Metro" será exhibido em outros Cinemas do Rio antes de passados 60 dias de suas exhibições neste Cinema.
6.ª FEIRA!
Vibrante, amoroso, sportivo Robert Taylor melhor que nunca, na figura de um estudante da tradicional Oxford!
ROBERT
TAYLOR
LIONEL BARRYMORE • MAUREEN O'SULLIVAN • VIVIEN LEIGH
UM YANKEE EM OXFORD

THEATRO

ULTIMA VESPERAL A PREÇOS REDUZIDOS, COM "SIMPLICIO PACATO", E A ESTRE'A DE "BAZAR DE BRINQUEDOS", DEPOIS DE AMANHÃ NO RIVAL

Palmeirim representa amanhã pela ultima vez a preços reduzidos, em vesperal ás 16 horas, a hilariante comedia de Paulo Magalhães que hoje á noite irá ainda duas vezes á scena.

Como se sabe só hoje e amanhã, a engraçadissima peça do festejado escriptor se conservará no cartaz, estando fixada a noite de depois de amanhã para as primeiras representações do Rival Theatro da espirituosa comedia de Joracy Camargo, "Bazar de Brinquedos".

Um original do escriptor afamado de "Deus lhe pague" é sempre esperado com um incomparavel e inexcedivel interesse, e sabendo-se com Palmeirim e Cecy Medina principalmente tem em "Bazar de Brinquedos" papeis de genero diverso mas egualmente propicios á evidenciação de seus fortes meritos artisticos, a "première" de sexta-feira no theatro da rua Alvaro Alvim terá a maior concorrencia e merecerá o melhor apoio do elegantissimo publico que ora accorre todas as noites ao Rival.

THEATRO CASINO DE COPACABANA

Cumpre-nos assignalar um facto inédito na vida theatral do Rio de Janeiro.

Realizar-se-á em agosto proximo nesta cidade uma temporada de comedia franceza — a primeira do anno quanto ao valor do elenco e do repertorio e que comprehenderá quinze espectaculos, sendo — esta é a originalidade — oito pela genial Cécile Sorel e sua companhia e sete pela troupe Jean Marchat-Rachel Berendt.

O ambiente para essa série de espectaculos inolvidaveis será o de um verdadeiro theatro de comedias, pequeno, confortavel provido de excellente acustica e ao pé da porta da elite social do Rio:

O Copacabana Casino Theatro. Cécile Sorel dispensa toda e qualquer apresentação. Ella enche com os fulgores do seu genio trinta annos de theatro da França é um idolo do publico de Paris.

"Dar-nos-á a conhecer algumas de suas melhores criações desde "Le Misanthrope" de Molière e "Le Mariage de Figaro" de Beaumarchais, as peças famosas do periodo romantico, "Le Demi-Monde", e "La Dame aux Camelias" de A. Dumas Filho; "Sapho" de Daudet; e mais na nossa época "L'Abbé Constantin" de L. Halevy, "L'Aventurier" de A. Capus; "Le Valet Maitre" de P. Armont e L. Marchand e "Le Conversion de Celimene" de G. Courteline.

"OLARE' QUEM BRINCA", IRA' EM MATINE'E DA MOCIDADE, SABBADO, A'S 16 HORAS

A Companhia do Theatro Variedades de Lisboa, ora no Recreio, dará sabbado, ás 16 horas, outra matinée da mocidade a preços reduzidos em todas as localidades, como uma opportunidade aos que, menos favorecidos, querem ver a grande artista Mirita Casimiro que neste momento empolga o publico da cidade maravilhosa com o seu talento e a sua graça nos papeis mais variados, e interessantes de "Olaré quem brinca". E' enorme o interesse despertado por esta innovação na feliz temporada portugueza do Recreio.

Para todos os espectaculos até domingo, as bilheterias estão funccionando com enorme procura de bilhetes. A garota Mirita Casimiro, que criou no cinema a figurinha deliciosa de Maria Papoila, firmou-se agora como a mais legitima vedeta do moderno theatro luso.

Vasco Sant'Anna, Antonio Silva, Maria Paula, Barroso Lopes, Josephina Silva, Philomena Casado, Julieta Valença e a popular e querida Ercilia Costa, a "santa do fado", formam o conjunto inegualavel que Piero o grande realizador, dirige com mão de mestre.

E' muito difficil se poder calcular quando poderá ir á scena a segunda peça, tal a verdadeira multidão que lota todas as noites a popular casa de diversões da cidade.

A "vedeta do povo", vem sendo objecto de curiosidade de toda a gente, como já o havia sido em sua terra quando estreou vencendo em toda a linha, porque Mirita foi estrella absoluta desde a sua apparição no palco.

TERÇA-FEIRA, "FRANCEZINHA DA URCA", NO CARLOS GOMES

Alda Garrido não substituirá mais esta semana no cartaz do theatro Carlos Gomes, a burleta engraçadissima "Faustina", de Paulo Magalhães.

A razão é perfeitamente explicavel e justa: "Faustina", vae aos poucos tendo sua receita augmentada e divertindo o publico que ri a valer.

Isso não é muito commum hoje, nos nossos theatros. Portanto, a "vedette" querida do carioca" resolveu que a peça de um dos nossos mais representados autores, conclue deliciando o seu publico no Carlos Gomes.

Do Paraná para a Capital Federal

O chefe do Estado Maior do Exercito transferiu hontem o major Joaquim Ribeiro Dutra, do Estado Maior da 5ª Região Militar, no Paraná, para identico cargo da Inspectoria Geral do Ensino no Exercito.

THEATRO RECREIO
COMPANHIA PORTUGUEZA DE REVISTAS com
MIRITA CASIMIRO — VASCO SANTANA — ANTONIO SILVA
e o grande realizador PIERO
HOJE --- A's 20 e 22 horas --- HOJE
17.ª e 18.ª Representações da Revista
"Olaré Quem Brinca!"
EM SUA MARCHA VICTORIOSA!!!
Um successo inconfundivel!! — Lotações esgotadas!!
Uma Revista que bateu o record de representações em Lisboa e Porto!! — Um conjunto artistico esplendido, nunca conseguido pelas Companhias do genero!!
— Duas horas de espirito sadio e graça lisboeta!! —

A FAMILIA DO FOOTBALL, um dos momentos comicos da revista "Olaré Quem Brinca"

Amanhã e todas as noites: OLARE' QUEM BRINCA.
SABBADO — A's 16 horas — MATINÉE DA MOCIDADE a Preços Reduzidos.
AVISO — A EMPRESA GARANTE QUE AS SEGUNDAS SESSÕES TERMINAM AS 24 HORAS.

Hughes Levantou Vôo em Omsk ás 17 Horas

New York, 12 - Urgente - (U. P.) - O Aviador Hughes Levantou Vôo Em Omsk ás 17 Horas, Iniciando a Quarta Etapa do Seu Vôo ao Redor do Mundo, Segundo Acaba de Informar a N. B. C. :: :: ::

Apunhalada ao Voltar do Cinema

A Policia do 17° Districto Acha-se a Braços Com Um Crime Cercado de Circumstancias Mysteriosas

Linda e cheia de namorados --- Quem teria assassinado a servente do Hospital Evangelico ? --- O preferido está detido e assediado por severos interrogatorios --- Teria sido um atirador ? A' procura de namorados --- Detalhes

Helena Walks, numa de suas ultimas photographias

Gritos de dor, partidos dos labios de mulher, despertaram a attenção de medicos, enfermeiros e demais funccionarios do Hospital Evangelico, na rua Bom Pastor, 83, áquella hora já de silencio.

UMA MULHER MORTA

Logo aos primeiros degráos da escadaria que dá accesso ao hospital é encontrado nos ultimos alentos de vida, o corpo de uma joven e bella mulher.

Todos os presentes a reconhecem immediatamente por tratar-se de uma empregada do estabelecimento.

Helena Walks, a servente, havia sido apunhalada e morrera.

MYSTERIO!

Já madrugada e o grande numero de pessoas que cercam o cadaver commentam o crime.

As autoridades do 17° districto e os peritos da D. G. I. examinam o corpo e o local, afim de colherem material sufficiente para os primeiros passos.

Nada.

Mysterio desconcertante, cércava a morte violenta soffrida pela linda servente.

No peito e nas costas, duas feridas produzidas por arma branca falavam de um crime, talvez de uma tragedia passional, o que se veio a confirmar mais tarde.

NAMORADEIRA

Ha seis mezes havia ella chegado de Vassouras, sua terra natal, onde deixara o noivo, indo empregar-se logo no hospital.

De genio irrequieto e possuidora de dotes de belleza, facil foi ella arranjar uma chusma de namorados.

De natureza romantica, a todos dava attenção e uma esperança, distribuindo sorrisos pelos que a cortejavam, insinuando-se mesmo entre os internos e internados.

Um delles, Reynaldo Macedo Seroldo, fizera-lhe propostas de namoro e ao ter alta, visitava-a com frequencia.

A ULTIMA FITA

Ante-hontem, cerca das 19 horas, a servente Maria Duarte, amiga de Helena, attendeu um telephonema de Reynaldo para Helena, convidando-a para ir ao cinema.

Iriam ver o film "Viver", no cinema America, na Praça Saenz Pena.

A moça aceitou o convite e disso scientificou a collega e saiu, dizendo ir ao encontro do namorado.

Desde esse momento, nada mais se sabe até o encontro do corpo inanimado da graciosa servente, facto este occorrido cerca de meia noite.

DETIDO

O commissario Murtinho Reis, de posse desses detalhes, tratou de investigar.

Como primeiro passo, deteve á rua Dezembargador Izidro numero 361, casa 2, o namorado, com o qual fôra se encontrar Helena.

Seroldo não nega tenha acompanhado a victima ao cinema e tel-a trazido de volta ao hospital, finda a sessão cinematographica.

No portão, accrescenta elle em seu depoimento, despediu-se e ao afastar-se, notou que um rapaz, parecendo muito agitado, que vestia uniforme de atirador, entrara apressado no hospital, acompanhando a moça.

Não ligara os factos e voltara para sua casa, onde foi preso mais tarde.

Negou formalmente qualquer relação com o crime e para confirmar a sua innocencia, conta ser casado e ter sido ha pouco abandonado pela esposa, e termina:

— Se eu tivesse coragem para matar alguem, mataria minha mulher, que me abandonou.

Reynaldo Seroldo

SABRE, A ARMA ASSASSINA?

Peritos da D. G. I., examinando o local, constataram que Helena foi ferida no alto da escadaria, a primeira vez, pelas costas e a segunda no peito, talvez por se ter voltado para enfrentar o seu aggressor. Dali voltou até ao sopé da mesma, para morrer pouco depois.

Isso, justifica os gritos ouvidos pelos empregados do estabelecimento.

Quanto á arma homicida, o perito Lobão precisou ter sido um sabre, dos utilizados no Exercito.

Isto, em parte, vem confirmar as declarações de Reynaldo que disse ter visto um atirador entrar logo atrás de Helena.

A arma em questão, é utilizada pelos atiradores que fazem exercicio proximo ao local do crime e dentre os quaes um poderia ser namorado da morta.

Mais tarde, já com o dia claro, foi descoberto um enrolado de papel, provavelmente uma bainha que serviu para esconder uma faca, pondo em duvida a hypothese aventada pelo perito Lobão.

Uma vistoria mais rigorosa, demonstrou que, praticado o crime, o assassino teria pulado um muro lateral do hospital, fugindo por uma chacara, ali existente, afim de evitar os grupos de atiradores que se encontravam passeando na rua.

CARTA DO NOIVO

Como ficou dito em principio, Helena era natural de Vassouars, contava 29 annos de idade, era bonita e residia com sua genitora, a sra. Francisca Walks, á rua João Rodrigues, 60, em companhia de tres irmãos; Eduardo, Jorge e Iracema.

Naquella cidade fluminense, ao partir para o Rio, deixara ella o seu noivo, Francisco Ferreira dos Santos, conhecido por "Tininho".

Este, enviara-lhe uma carta que foi recebida aqui, na manhã do dia do crime.

Seus irmãos, falando á reportagem, declararam que uma vez a moça contára em casa ter sido ameaçada por um dos namorados, com quem brigára.

UMA PISTA?

Em varias e successivas deligencias, poude a policia do 17.° districto apurar alguma coisa em torno da vida de Helena.

Leviana ao extremo, comprazia-se em ter uma legião de apaixonados.

Estes aos poucos vão apparecendo. Sabe-se de um chefe de uma torrefação de café, proximo á Praça Saens Pena que a policia procura descobrir

Tambem as autoridades dão grande importancia a um funccionario do Hospital Evangelico que se presume ter falado com o criminoso, pouco antes do crime.

REMOVIDO O CADAVER

Após as pesquisas e levantamento do local pelos peritos da D. G. I., foi o corpo da inditosa moça removido para o necroterio afim de ser necropsiado.

Helena, no local em que tombou morta

Certidões de Edade a Rôdo

Descoberta pela policia uma quadrilha de falsificadores — Trabalhavam nos fundos de um botequim — 60$000 as mais caras

Os espertos não perdem occasião para usufruir lucros, nem mesmo burlando as leis do paiz.

Em todos os ramos das actividades cosmopolitas, intrometem-se elles, enganando os incautos e desprezando em absoluto a acção moralizadora da policia.

Ainda agora, acaba de ser descoberta uma quadrilha de falsificadores que, audaciosamente tinha os seus escriptorios bem ás barbas da Policia Central.

O director da D. G. I., dr. Cesar Garcez, ha dias teve conhecimento, por intermedio de uma denuncia, que um grupo de espertalhões falsificava documentos de varias [illegible], com especialidade certidões de nascimento, que vendiam a baixo preço.

Encarregada de apurar o facto, a Secção de Defraudações e Falsificações entrou em diligencias, terminando por descobrir a séde da rendosa industria.

Nos fundos do Café e Bar Brasil, á rua dos ’avaiti’s n° 148, Manoel Duarte de Lima installara um escriptorio com varios cumplices.

Falsificava elle carimbos e papeis impressos que provinham do Estado do Rio.

Preso este, facil foi deter os outros. São elles: Delfim Peixoto, Doncelio Costa e João José de Salles.

Euclydes Alves da Rosa, soldado reformado da Policia Militar, era encarregado da guarda do material.

Duas certidões falsas, com os nomes de Yolanda Alves e Aurea Deschamps, foram apprehendidas.

Interrogadas, as duas declararam ter comprado os documentos a Manoel Duarte pelos preços de 60$ e 25$000 respectivamente.

O chefe da quadrilha pertencia á Associação de Imprensa Periodica Paulista, que, ao que parece, não cuida da responsabilidade inherente ao nome que tem a zelar, pois em varias diligencias effectuadas pela policia, em diversos casos, foram encontradas carteiras de socios nos bolsos dos delinquentes.

Conforme declarações de Manoel, a carteira da A. I. P. P. foi adquirida pela quantia de 250$000.

Um morto e dez feridos

NOVE CARROS DA COMPOSIÇÃO TOMBARAM NO RAMAL DE SANTA BARBARA

A administração da Central, recebeu hontem uma communicação de Santa Barbara, dizendo ter-se verificado um desastre no kilometro 701.

O trem MF-2, que partira de São José das Lagôas com destino a Sabará, puxado pela machina n°. 1.180, cerca de oito horas, teve nove carros de sua composição descarrilados e tombados entre as estações de Florida e o rio Piracicaba, no ramal de Santa Barbara.

Em consequencia, houve um morto e dez feridos, ficando a linha impedida.

De Sete Lagôas a Horto Botanico seguiram soccorros medicos urgentes para os feridos, encontrando-se entre estes o mestre de linhas que viajava no comboio sinistrado. Ignoram-se ainda as causas do desastre.

Matou-se com lysol

O operario Antonio Villela, de 45 annos, casado, morador á rua Augusto Sanaan n°. 11, por difficuldades financeiras, resolveu por termo á vida.

Para tal, na calçada daquella via publica, ingeriu todo o conteu'do de um vidro de lysol, vindo a fallecer instantes após, sem que qualquer soccorro lhe fôsse prestado.

O commissario Guilherme Cruz do 24° districto teve sciencia do facto e providenciou a respeito.

Caiu do bonde

Foi medicado hontem á noite no Posto Central de Assistencia e internada no H. P. S. por ter sido victima de quéda de bonde, a domestica Joaquina Barbosa, parda, de 58 annos de idade, viuva, residente á rua Barbosa Rodrigues, n°. 81.

Colhido por trem no Cáes do Porto

O mechanico José Rodrigues Mello, pardo, de 26 annos de idade, solteiro, morador á rua de São Christovão n°. 60, quando trabalhava, hontem á noite no armazem 14 do caes do Porto, foi colhido por uma locomotiva.

A victima foi soccorrida pela Assistencia e internada no H. P. S.

O prazo para o registo industrial

O sr. ministro do Trabalho, attendendo a ponderações apresentadas pelo sr. director Geral do Departamento Nacional da Industria e Commercio, resolveu prorrogar até 31 do corrente mez de julho o prazo para a entrega das declarações de Registo Industrial.

O Departamento Juridico da Associação Commercial do Rio de Janeiro avisa, por nosso intermedio, que está á disposição de seus associados não só para quaesquer informações, como tambem para o fornecimento das formulas proprias para o Registo Industrial.

Soffreu uma syncope e caiu ao mar

Dolorosa occurrencia verificou-se hontem pela manhã na praia de Tubiacanga, na Ilha do Governador.

O pescador Manoel Martins, de 30 annos, ao voltar das lides do mar, já proximo da terra, foi accommettido de uma syncope, caindo ao mar e fazendo a canôa naufragar

Varios outros pescadores sairam em seu soccorro porém sem resultado.

O facto foi communicado a policia que fez remover o cadaver do inditoso homem para o necroterio do I. M. L.

ULTIMA HORA SPORTIVA

PROSEGUIU HONTEM O TORNEIO DE "CATCH-AS-CATCH-CAN"

No Estadio Brasil, da Feira de Amostras, realizaram-se hontem, á noite, mais tres lutas do torneio de catch, que ali se vem desenrolando.

Deu inicio á noitada um encontro de box entre os amadores Clodoaldo Silva e Walter Souza, tendo saido vencedor o primeiro, aos pontos.

As lutas de catch tiveram o seguinte resultado:

1ª luta — Gardini, italiano x Cernadas, argentino. Em dois rounds de 2 minutos. Venceu Gardini no 1° round, por encostamento de espaduas.

2ª luta — Ebner, hungaro x Schroll, allemão. Em 2 rounds de 10 minutos. Luta renhidissima, notadamente no 2° round. Terminou empatada.

Luta final — Adencôa, hespanhol, 102 kilos x Campbell, inglez, 98 kilos — Juiz, Manoel Fernandes. E 2 rounds de 20 minutos, com 2 de descanso. — Venceu Campbell por encostamento de espaduas, no 2° round.